



# 北京市院前医疗急救设施空间布局专项规划

(2020年-2022年)

顺义区分册

# 北京市院前医疗急救设施空间布局专项规划

( 2020年-2022年 )

顺义区分册



北京市城市规划设计研究院

城乡规划编制资质证书等级：甲级

证书编号：[建]城规编第(141003)

有效期限：自 2014 年 6 月 10 日至 2019 年 12 月 30 日

2019 年 12 月



## 顺义区分册

院前医疗急救设施空间布局专项规划说明

附图 1: 现状院前医疗急救设施分布示意图

附图 2: 规划院前医疗急救设施分布示意图

附图 3: 未来需搬迁的院前医疗急救设施分布示意图

附图 4: 近期需实施的院前医疗急救设施分布示意图

街道 / 乡镇规划图则

## 1 顺义区院前医疗急救设施现状情况

截至2019年2月，顺义区共有急救分中心1处，急救工作站5个，分别为杨镇急救工作站、木林急救工作站、张镇急救工作站、赵全营急救工作站、南彩急救工作站，其中仅南彩急救工作站房屋建筑面积达到80平方米以上。详见顺义区附图1。

## 2 顺义区院前医疗急救设施规划布局方案

经综合分析顺义区现状医疗卫生设施布局、消防站、公交场站、停车场等设施布局和公园绿地布局，并与各街乡现状人口进行匹配，同时经过交通路网模型校验后，顺义区院前医疗急救设施规划如下：

### （1）急救中心站

顺义区共规划急救中心站1处，为北京急救中心顺义急救中心站，依托现状北京急救中心顺义分中心，该中心现状位于顺义医院院区内，仍维持原布局。

### （2）急救工作站

顺义区共规划急救工作站31处，实现原则上每个街道/乡/镇至少1个急救工作站；实现建设用地平峰时段车行10分钟和高峰时段车行10分钟基本全覆盖，且交通便利、出入方便；河东地区保证每个镇至少1处。全区急救工作站内救护车总量93辆，满足每三万人一辆车的标准。急救工作站实施时尽可能依托现有设施，在现有设施内安排，并保障其使用面积和停车位数量，尽量避免新建或改扩建。具体规划情况如下：

1) 现状保留5处，分别为南彩急救工作站、张镇急救工作站、杨镇急救工作站、赵全营急救工作站、木林急救工作站，其中杨镇急救工作站保留并达到A级急救工作站标准，南彩急救工作站、张镇急救工作站、赵全营急救工作站、木林急救工作站保留并达到B级急救工作站标准。

2) 规划新增急救工作站26处（其中A级急救工作站3处，B级急救工作站23处），均在已有设施内安排，建议尽快实施。详见顺义区附图2和表11。

顺义区规划的26处急救工作站中有8处未来可能需要搬迁，具体为：

北务急救工作站，近期依托北务社区卫生服务中心，因位于规划商务用地内，且远期周边无可依托的医疗卫生机构，故未



来结合北务镇中心区医院规划建设同步选址。

后沙峪 21 街区急救工作站，近期依托现状绿地，待地块北侧社区卫生服务中心建设时迁入。

大孙各庄急救工作站，近期依托大孙各庄镇卫生院，未来结合镇中心区医院规划建设同步选址。

李遂急救工作站，目前依托李遂镇卫生院，因位于规划绿地内，未来需搬迁，待阜外医院顺义院区建设时迁入。

南法信急救工作站，目前依托南法信镇卫生院，因位于规划多功能用地范围内，未来需搬迁，远期随南法信地区医疗设施布局进行设置或按照共享资源原则考虑站点位置，并应统筹考虑好近远期实施时序。

俸伯急救工作站，近期依托南彩镇俸伯卫生院，因涉及到村庄搬迁安置，未来结合南彩镇中心区医院规划建设同步选址。

高丽营西王路急救工作站，近期依托高丽营镇卫生院，因涉及到村庄搬迁安置，未来结合高丽营镇中心区医院规划建设同步选址。

北小营急救工作站，近期依托北小营镇卫生院，未来结合镇中心区医院规划建设同步选址。

详见顺义区附图 3 和表 11。

### （3）实施建议

为了应对实施过程中的不可预计因素，保障急救工作站实施，在各急救工作站建设时，如有更好的选址，区政府和行业主管部门可根据实际情况，在服务半径可覆盖的区域内，对规划的急救工作站的位置进行微调，保证为所在区域居民提供高质量的急救服务即可。同时鼓励条件允许的情况下，人口密集地区的急救工作站由 B 级提升为 A 级，更好地为居民服务。

鼓励急救工作站分时段、多用途使用，积极开展社区宣教，加强急救宣传和培训工作，向周边居民进行急救教育，普及急救知识和技能，提高公众自救互救能力。

顺义区规划急救设施明细表

序号	急救工作站名称	设施类型	街道/乡	规划地块现状情况	建议方式	依托机构分类	依托机构	依托机构名称	选址位置 规划用地 性质	规划地 块容积 率	规划地 块用地 面积 (公顷)	规划 / 现状	近期是 否优先 实施	备注
SY-001	北京急救中心顺义急救中心站	现状保留急救中心站	光明街道	顺义医院	现状保留	综合医院	依托医疗卫生机构	顺义医院	A51	1.1	9.7	现状	现状	
SY-002	南彩急救工作站	现状保留 B 级急救工作站	南彩镇	南彩镇卫生院	现状保留扩大面积	社区卫生服务中心	依托医疗卫生机构	南彩镇卫生院	C2	0.0	0.0	现状	现状	村庄卫生服务站点
SY-003	张镇急救站	现状保留 B 级急救工作站	张镇镇	张镇张各庄卫生院	现状保留扩大面积	社区卫生服务中心	依托医疗卫生机构	张镇张各庄卫生院	A51	1.2	0.7	现状	现状	远期考虑和顺义区医院东院区结合设置
SY-004	杨镇急救站	现状保留 B 级规划 A 级急救工作站	杨镇	顺义区第二医院	现状保留扩大面积	综合医院	依托医疗卫生机构	顺义区第二医院	A51	2.2	3.0	现状	现状	现状保留 B 级，远期和规划三级区域医疗中心结合，提级为规划 A 级急救工作站
SY-005	赵全营急救站	现状保留 B 级急救工作站	赵全营镇	赵全营镇卫生院	现状保留扩大面积	社区卫生服务中心	依托医疗卫生机构	赵全营镇卫生院	C2	0.0	0.0	现状	现状	村庄卫生服务站点
SY-006	木林急救站	现状保留 B 级急救工作站	木林镇	木林镇卫生院	现状保留扩大面积	社区卫生服务中心	依托医疗卫生机构	木林镇卫生院	A51	1.5	1.2	现状	现状	
SY-007	李桥南庄头急救站	规划 B 级急救工作站	李桥镇	南庄头社区卫生服务站	近期增设	社区卫生服务中心	依托医疗卫生机构	南庄头社区卫生服务站	C2	0.0	0.0	规划	否	村庄卫生服务站点
SY-008	李桥急救站	规划 B 级急救工作站	李桥镇	李桥镇卫生院	近期增设	社区卫生服务中心	依托医疗卫生机构	李桥镇卫生院	C1	0.0	0.0	规划	否	村庄卫生服务站点
SY-009	马坡急救站	规划 A 级急救工作站	双丰街道	北京中医医院顺义院区	近期增设	综合医院	依托医疗卫生机构	北京中医医院顺义院区	A51	1.6	5.6	规划	在建	结合规划中医医院医疗用地建设
SY-010	天竺空港急救站	规划 B 级急救工作站	空港街道	空港医院	近期增设远期搬迁	社区卫生服务中心	依托医疗卫生机构	空港医院	R2	0.0	0.0	规划	是	社区卫生服务站点
SY-011	北务急救站	规划 B 级急救工作站	北务镇	北务社区卫生服务中心	近期增设远期搬迁	社区卫生服务中心	依托医疗卫生机构	北务社区卫生服务中心	B23	0.0	0.0	规划	是	远期考虑搬迁至北务镇区二级综合医院医疗用地
SY-012	后沙峪 21 街区急救站	规划 B 级急救工作站	空港街道	现状绿地	近期增设	公园绿地	依托现状公园	公园绿地	G1	0.0	0.0	规划	是	远期考虑搬迁至 21 街区医疗用地
SY-013	临河急救站	规划 B 级急救工作站	仁和镇	临河社区卫生服务中心	近期增设	社区卫生服务中心	依托医疗卫生机构	临河社区卫生服务中心	A51	1.4	1.5	规划	否	
SY-014	太阳城急救站	规划 B 级急救工作站	仁和镇	顺欣阳光医院	近期增设	综合医院	依托医疗卫生机构	顺欣阳光医院	R2	0.0	0.0	规划	否	卫生医疗机构
SY-015	大孙各庄急救站	规划 B 级急救工作站	大孙各庄镇	大孙各庄镇卫生院	近期增设远期搬迁	社区卫生服务中心	依托医疗卫生机构	大孙各庄镇卫生院	C1	0.0	0.0	规划	否	远期考虑搬迁至镇区医疗用地
SY-016	李遂急救站	规划 B 级急救工作站	李遂镇	李遂镇卫生院	近期增设远期搬迁	社区卫生服务中心	依托医疗卫生机构	李遂镇卫生院	A51	1.4	0.5	规划	否	远期考虑搬迁至阜外医院顺义院区
SY-017	仁和 4 街区急救站	规划 B 级急救工作站	石园街道	北轻汽消防中队	近期增设	消防站	依托消防设施	顺义消防支队	M1	0.0	0.0	规划	否	结合现状消防站设置

序号	急救工作站名称	设施类型	街道/乡	规划地块现状情况	建议方式	依托机构分类	依托机构	依托机构名称	选址位置 规划用地 性质	规划地 块容 积率	规划地 块面 积 (公顷)	规划 / 现状	近期是 否优先 实施	备注
SY-018	后沙峪急救站	规划 A 级急救 工作站	后沙峪镇	空港医院	近期增设	综合医院	依托医疗卫 生机构	空港医院	A51	1.4	4.3	规划	是	远期考虑在友谊医院顺义院区设置 A 级急救站后，空港医院可降为 B 级急救站
SY-019	仁和急救站	规划 B 级急救 工作站	石园街道	顺义区妇幼 保健院	近期增设	妇幼保健院	依托医疗卫 生机构	顺义区妇幼 保健院	A51	1.0	2.7	规划	否	
SY-020	南法信急救站	规划 B 级急救 工作站	南法信镇	南法信镇卫 生院	近期增设远 期搬迁	社区卫生服 务中心	依托医疗卫 生机构	南法信镇卫 生院	F3	0.0	0.0	规划	否	远期随南法信地区医疗设施布局进行设置或按照共享资源原则考虑站点位置，并应统筹考虑好近远期实施时序
SY-021	俸伯急救站	规划 B 级急救 工作站	南彩镇	南彩镇俸伯 卫生院	近期增设远 期搬迁	社区卫生服 务中心	依托医疗卫 生机构	南彩镇俸伯 卫生院	E2	0.0	0.0	规划	否	远期随村庄拆迁进入南彩开发边界内
SY-022	张喜庄急救站	规划 B 级急救 工作站	高丽营镇	高丽营镇张 喜庄卫生院	近期增设	社区卫生服 务中心	依托医疗卫 生机构	高丽营镇张 喜庄卫生院	A51	1.4	1.0	规划	否	
SY-023	西王路急救站	规划 B 级急救 工作站	高丽营镇	高丽营镇卫 生院	近期增设远 期搬迁	社区卫生服 务中心	依托医疗卫 生机构	高丽营镇卫 生院	E2	0.0	0.0	规划	否	远期考虑搬迁至镇区医疗用地
SY-024	南彩道仙庄急救 站	规划 B 级急救 工作站	南彩镇	道仙村社区 卫生服务站	近期增设	社区卫生服 务中心	依托医疗卫 生机构	道仙庄社区 卫生服务站	C1	0.0	0.0	规划	否	村庄卫生服务站点
SY-025	水上公园急救站	规划 B 级急救 工作站	双丰街道	现状水上公 园	近期增设	公园绿地	依托现状公 园	水上公园	H9	0.0	0.0	规划	否	结合水上公园附属设施设置
SY-026	北小营急救站	规划 B 级急救 工作站	北小营镇	北小营镇卫 生院	近期增设远 期搬迁	社区卫生服 务中心	依托医疗卫 生机构	北小营镇卫 生院	M4	0.0	0.0	规划	否	远期考虑搬迁至镇区规划三级医院医疗用地
SY-027	牛栏山急救站	规划 B 级急救 工作站	牛栏山镇	顺义第三医 院	近期增设	综合医院	依托医疗卫 生机构	顺义第三医 院	A51	1.2	4.6	规划	否	
SY-028	板桥急救站	规划 A 级急救 工作站	赵全营镇	北医三院	近期增设	综合医院	依托医疗卫 生机构	北医三院	A51	0.0	0.0	规划	否	结合规划北医三院医疗用地建设
SY-029	龙湾屯急救站	规划 B 级急救 工作站	龙湾屯镇	龙湾屯镇卫 生院	近期增设	社区卫生服 务中心	依托医疗卫 生机构	龙湾屯镇卫 生院	A51	0.8	1.7	规划	是	
SY-030	大胡营急救站	规划 B 级急救 工作站	北小营镇	大胡营社区 卫生服务站	近期增设	社区卫生服 务中心	依托医疗卫 生机构	大胡营社区 卫生服务站	C1	0.0	0.0	规划	否	村庄卫生服务站点
SY-031	北石槽急救站	规划 B 级急救 工作站	北石槽镇	北石槽镇卫 生院	近期增设	社区卫生服 务中心	依托医疗卫 生机构	北石槽镇卫 生院	A51	1.2	0.5	规划	否	
SY-032	良正卷急救站	规划 B 级急救 工作站	马坡地区办 事处	良正卷社区 卫生服务站	近期增设	社区卫生服 务中心	依托医疗卫 生机构	良正卷社区 卫生服务站	C2	0.0	0.0	规划	否	村庄卫生服务站点



# 顺义区院前医疗急救设施空间布局专项规划

附图1：顺义区现状院前医疗急救设施分布示意图

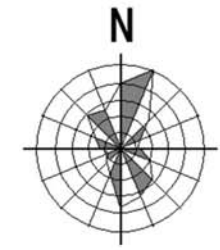
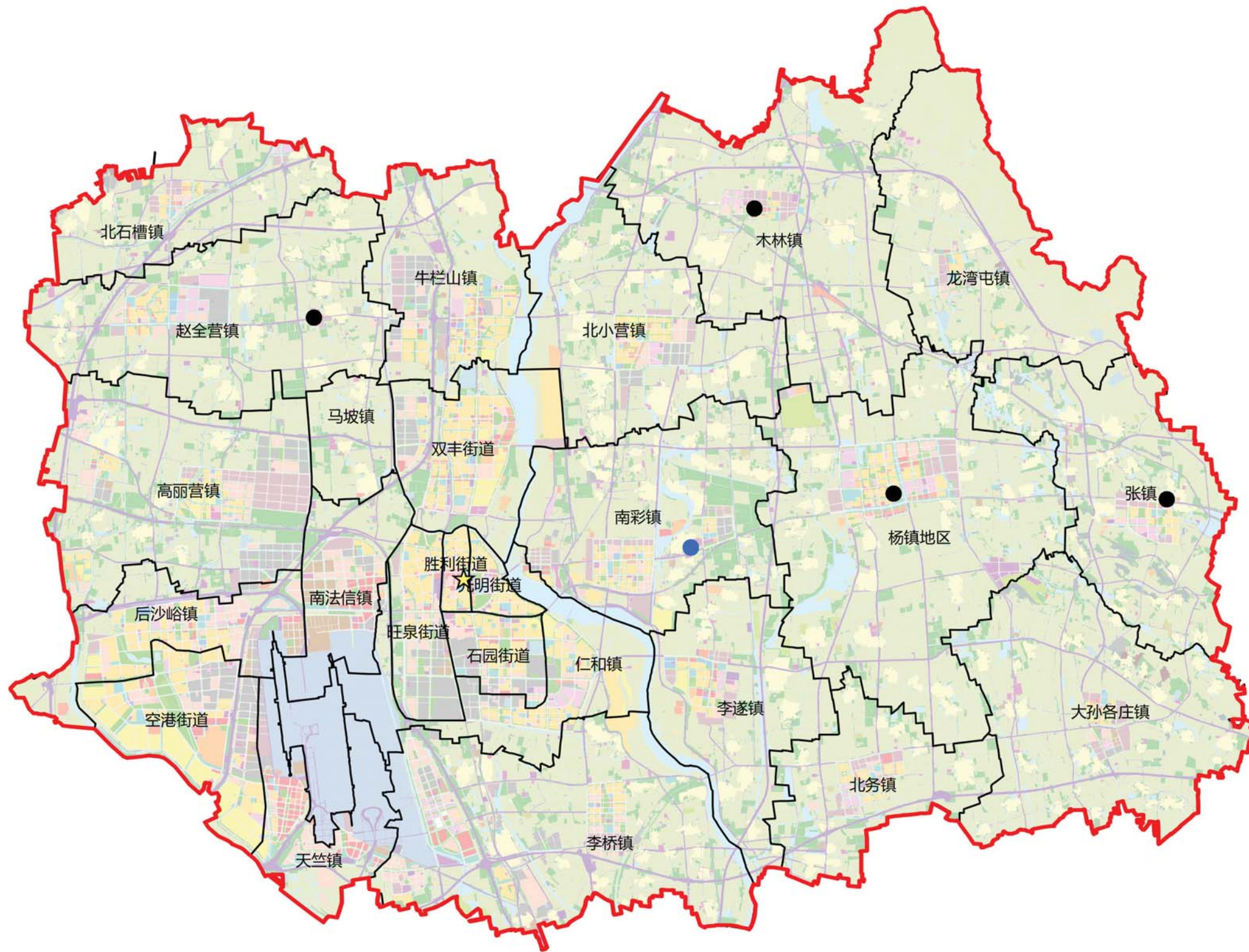

图例

- 区界
- 街道界
- 急救分中心
- 现状达标急救工作站
- 现状不达标急救工作站



# 顺义区院前医疗急救设施空间布局专项规划

附图2：顺义区规划院前医疗急救设施分布示意图

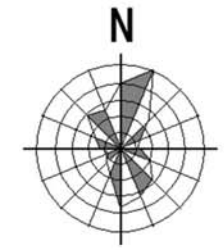

图例

- 区界
- 街道界
- 急救中心站
- 现状保留A级急救工作站
- 现状保留B级急救工作站
- 规划新增A级急救工作站
- 规划新增B级急救工作站



# 顺义区院前医疗急救设施空间布局专项规划

附图3：顺义区未来需搬迁的院前医疗急救设施分布示意图

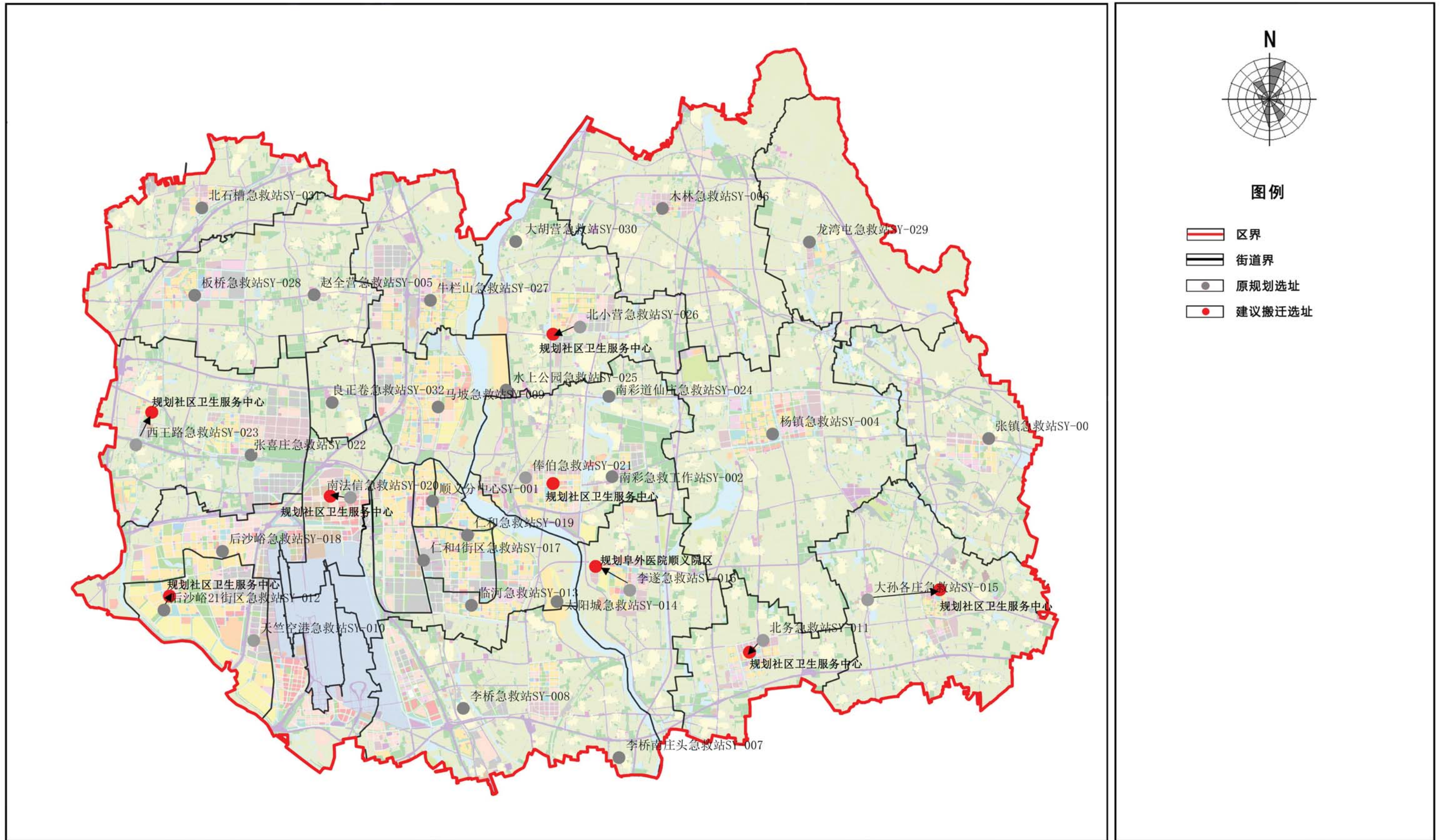



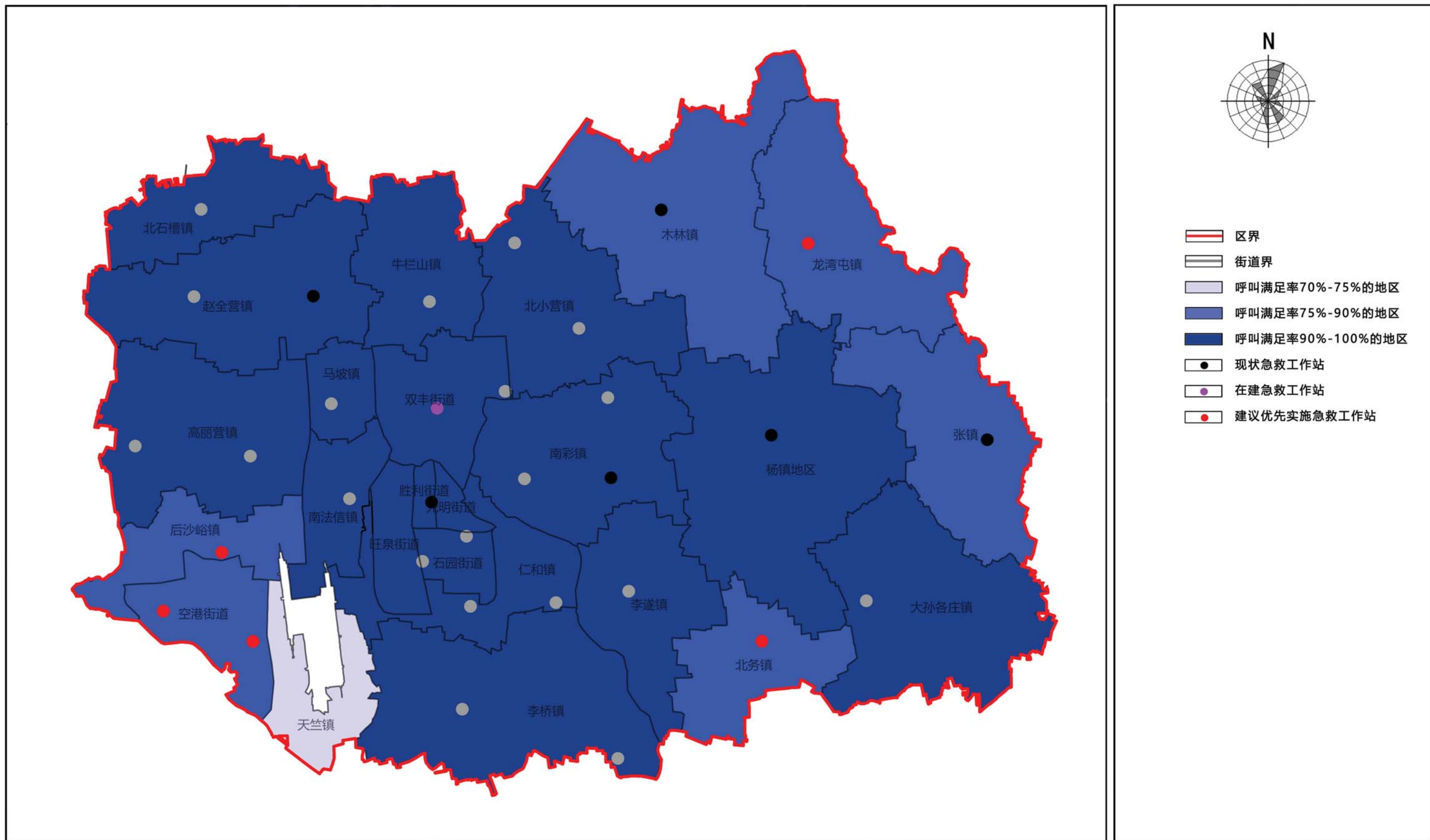



# 顺义区院前医疗急救设施空间布局专项规划

顺义区大孙各庄镇规划图则

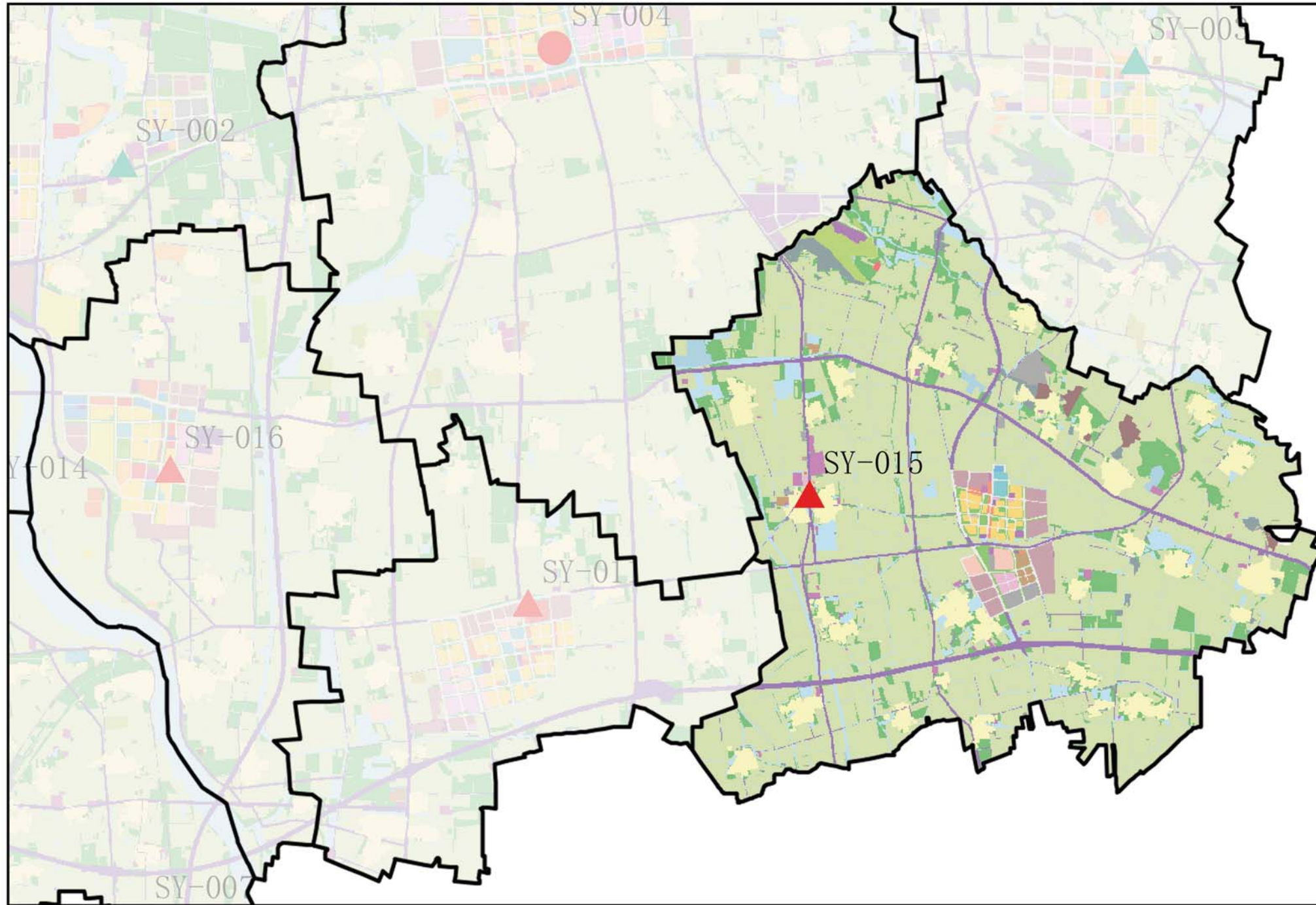

图例

- 街道界
- 急救中心站
- 现状保留A级急救工作站
- 现状保留B级急救工作站
- 规划新增A级急救工作站
- 规划新增B级急救工作站
- 一类居住用地
- 二类居住用地
- 基础教育用地
- 教育科研用地
- 行政办公用地
- 综合性商业金融服务业用地
- 文化娱乐用地
- 多功能用地
- 社会停车场用地
- 区域交通设施用地
- 公用设施用地
- 公园绿地
- 防护绿地
- 水域
- 医疗卫生用地
- 工业用地
- 仓储用地

序号	急救工作站名称	设施类型	街道/乡	现状情况	建议方式	依托机构分类	依托机构	依托机构名称	选址位置 规划用地 性质	规划地块容 积率	规划地块 用地面积 (公顷)	规划/现状	近期是否 优先实施	备注
SY-015	大孙各庄急救站	规划B级急救工作站	大孙各庄镇	大孙各庄镇卫生院	近期加设远期搬迁	社区卫生服 务中心	依托医疗 卫生机构	大孙各庄镇 卫生院	C1	0.0	0.0	规划	否	远期考虑搬迁至镇区医疗用地



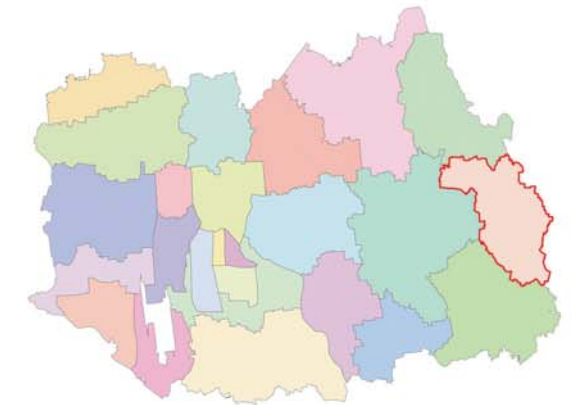
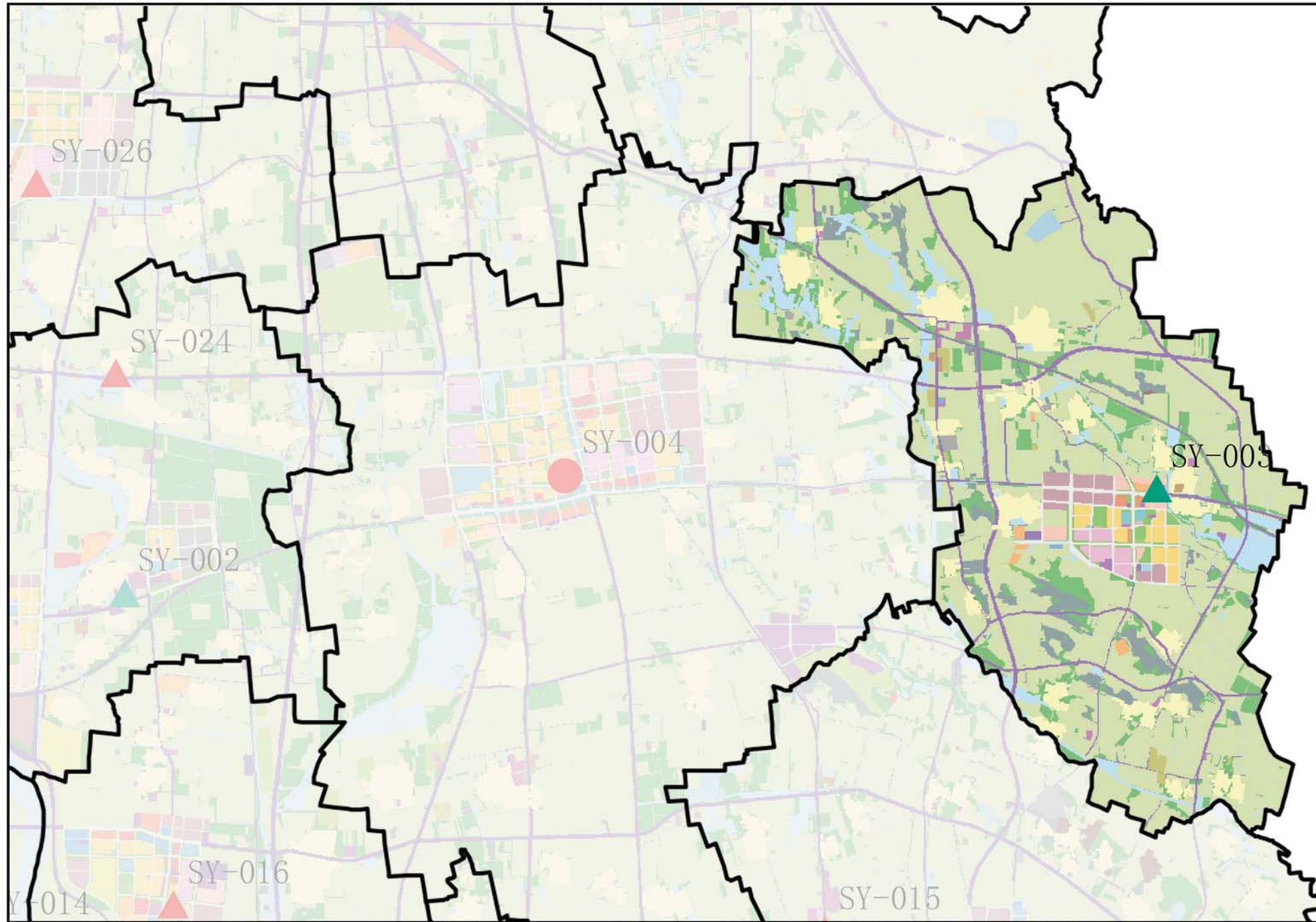

图例

- 街道界
- 急救中心站
- 现状保留A级急救工作站
- 现状保留B级急救工作站
- 规划新增A级急救工作站
- 规划新增B级急救工作站
- 一类居住用地
- 二类居住用地
- 基础教育用地
- 教育科研用地
- 行政办公用地
- 综合性商业金融服务业用地
- 文化娱乐用地
- 多功能用地
- 社会停车场用地
- 区域交通设施用地
- 公用设施用地
- 公园绿地
- 防护绿地
- 水域
- 医疗卫生用地
- 工业用地
- 仓储用地

序号	急救工作站名称	设施类型	街道/乡	现状情况	建议方式	依托机构分类	依托机构	依托机构名称	选址位置 规划用地 性质	规划地块容 积率	规划地块 用地面积 (公顷)	规划/现状	近期是否 优先实施	备注
SY-003	张镇急救站	现状保留B级急救 工作站	张镇镇	张镇张各庄卫生 院	现状保留扩大面积	社区卫生服 务中心	依托医疗 卫生机构	张镇张各庄 卫生院	A51	1.2	0.7	现状	现状	远期考虑和顺义区医院东院区结合设置



# 顺义区院前医疗急救设施空间布局专项规划

顺义区龙湾屯镇规划图则

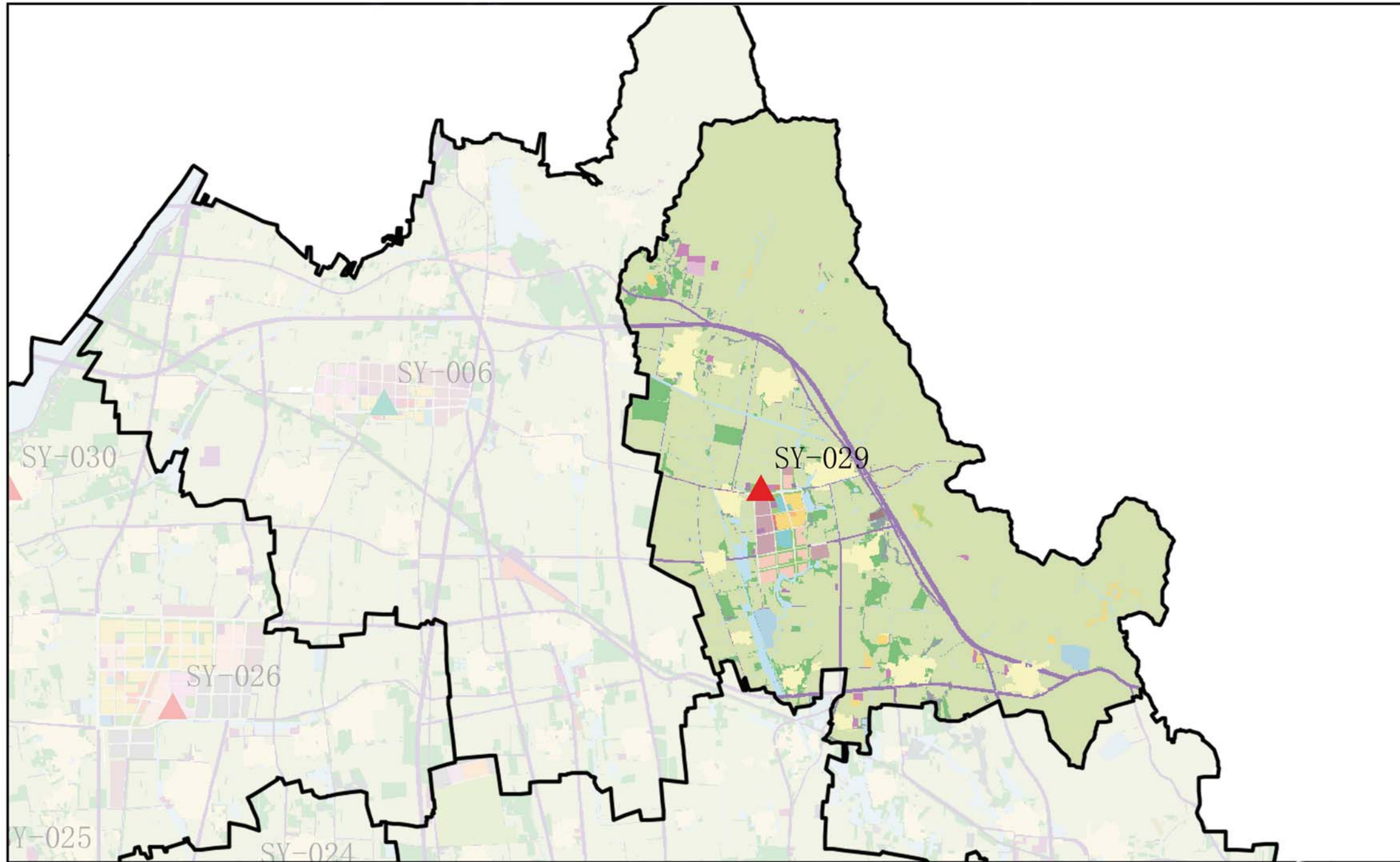

### 图例

- 街道界
- 急救中心站
- 现状保留A级急救工作站
- 现状保留B级急救工作站
- 规划新增A级急救工作站
- 规划新增B级急救工作站
- 一类居住用地
- 二类居住用地
- 基础教育用地
- 教育科研用地
- 行政办公用地
- 综合性商业金融服务业用地
- 文化娱乐用地
- 多功能用地
- 社会停车场用地
- 区域交通设施用地
- 公用设施用地
- 公园绿地
- 防护绿地
- 水域
- 医疗卫生用地
- 工业用地
- 仓储用地

序号	急救工作站名称	设施类型	街道/乡	现状情况	建议方式	依托机构分类	依托机构	依托机构名称	选址位置 规划用地 性质	规划地块容 积率	规划地块 用地面积 (公顷)	规划/现状	近期是否 优先实施	备注
SY-029	龙湾屯急救站	规划B级急救工作站	龙湾屯镇	龙湾屯镇卫生院	近期加设	社区卫生服 务中心	依托医疗 卫生机构	龙湾屯镇卫 生院	A51	0.8	1.7	规划	是	



# 顺义区院前医疗急救设施空间布局专项规划

顺义区木林镇规划图则

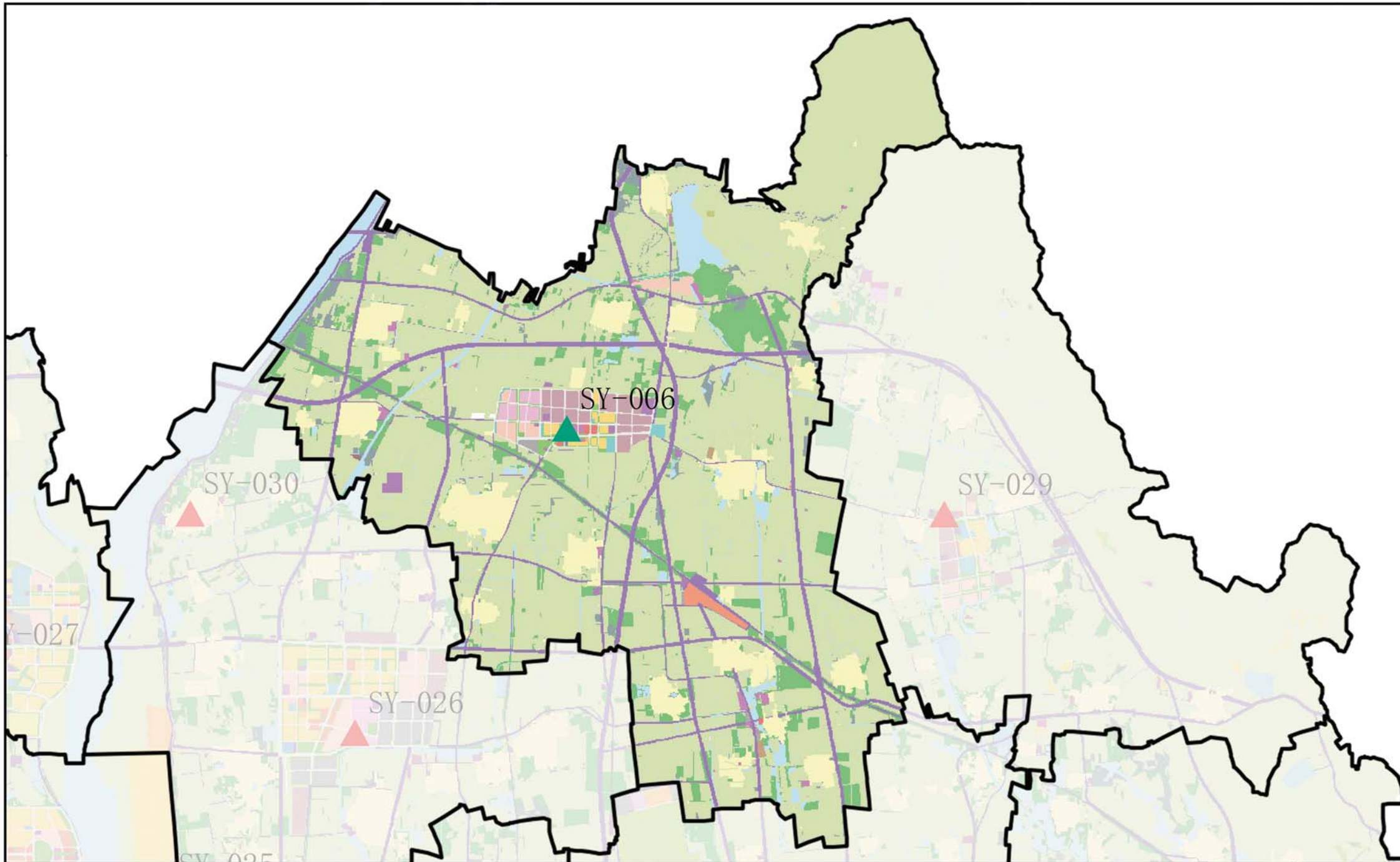

### 图例

- 街道界
- 急救中心站
- 现状保留A级急救工作站
- 现状保留B级急救工作站
- 规划新增A级急救工作站
- 规划新增B级急救工作站
- 一类居住用地
- 二类居住用地
- 基础教育用地
- 教育科研用地
- 行政办公用地
- 综合性商业金融服务业用地
- 文化娱乐用地
- 多功能用地
- 社会停车场用地
- 区域交通设施用地
- 公用设施用地
- 公园绿地
- 防护绿地
- 水域
- 医疗卫生用地
- 工业用地
- 仓储用地

序号	急救工作站名称	设施类型	街道/乡	现状情况	建议方式	依托机构分类	依托机构	依托机构名称	选址位置 规划用地 性质	规划地块容 积率	规划地块 用地面积 (公顷)	规划/现状	近期是否 优先实施	备注
SY-006	木林急救站	现状保留B级急救 工作站	木林镇	木林镇卫生院	现状保留扩大面积	社区卫生服 务中心	依托医疗 卫生机构	木林镇卫生 院	A51	1.5	1.2	现状	现状	



# 顺义区院前医疗急救设施空间布局专项规划

顺义区北石槽镇规划图则

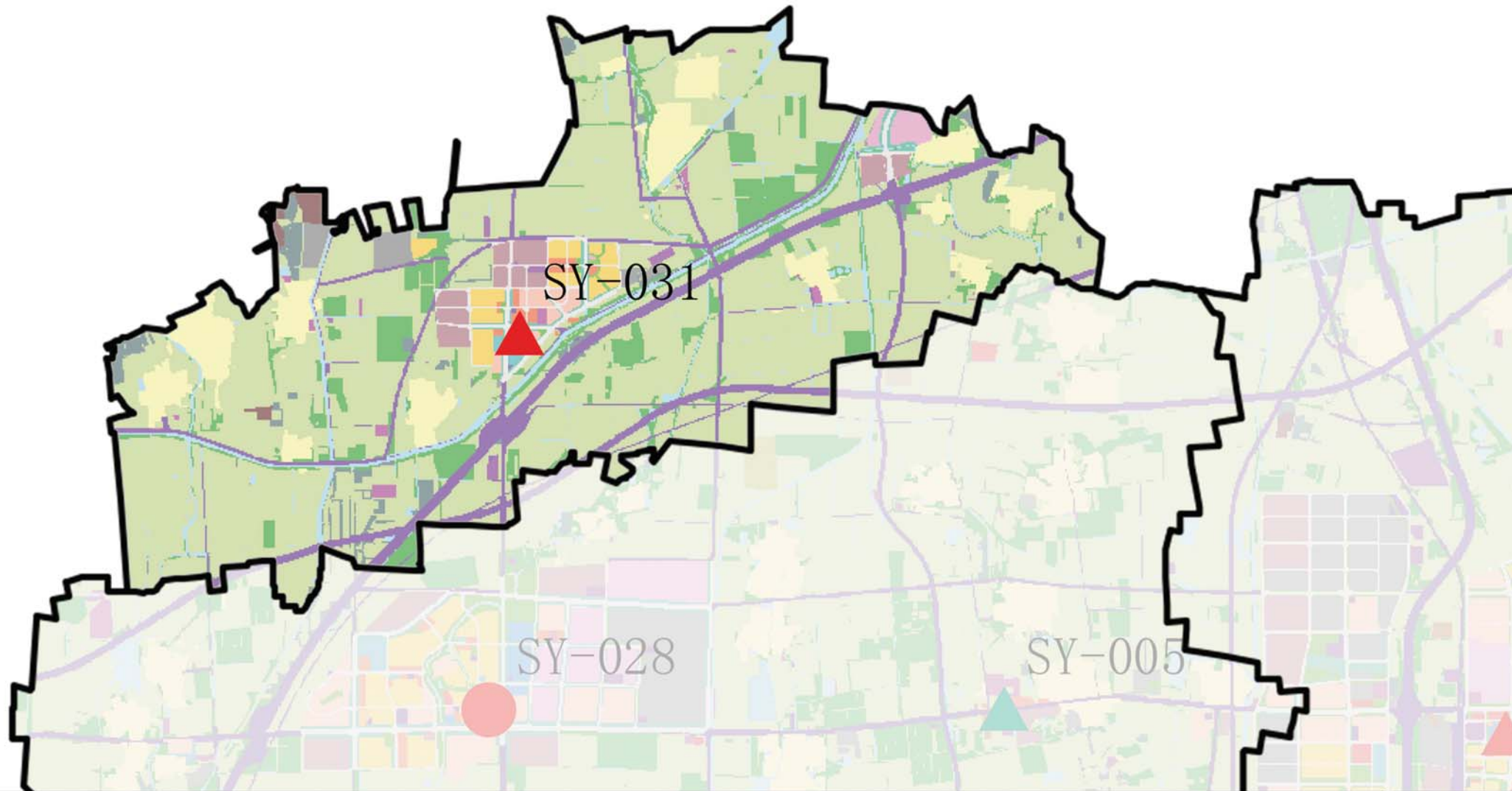

图例

- 街道界
- 急救中心站
- 现状保留A级急救工作站
- 现状保留B级急救工作站
- 规划新增A级急救工作站
- 规划新增B级急救工作站
- 一类居住用地
- 二类居住用地
- 基础教育用地
- 教育科研用地
- 行政办公用地
- 综合性商业金融服务业用地
- 文化娱乐用地
- 多功能用地
- 社会停车场用地
- 区域交通设施用地
- 公用设施用地
- 公园绿地
- 防护绿地
- 水域
- 医疗卫生用地
- 工业用地
- 仓储用地

序号	急救工作站名称	设施类型	街道/乡	现状情况	建议方式	依托机构分类	依托机构	依托机构名称	选址位置 规划用地 性质	规划地块容 积率	规划地块 用地面积 (公顷)	规划/现状	近期是否 优先实施	备注
SY-031	北石槽急救站	规划B级急救工作站	北石槽镇	北石槽镇卫生院	近期加设	社区卫生服 务中心	依托医疗 卫生机构	北石槽镇卫 生院	A51	1.2	0.5	规划	否	



# 顺义区院前医疗急救设施空间布局专项规划

顺义区赵全营镇规划图则

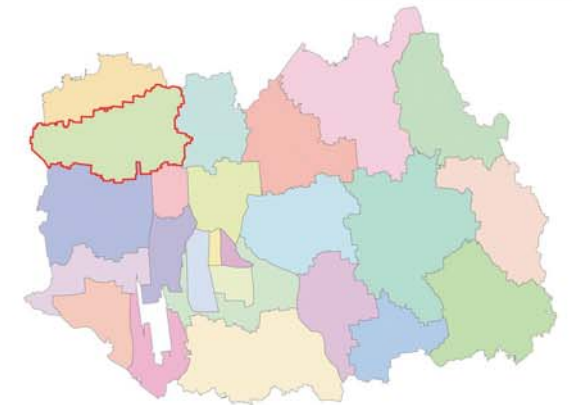
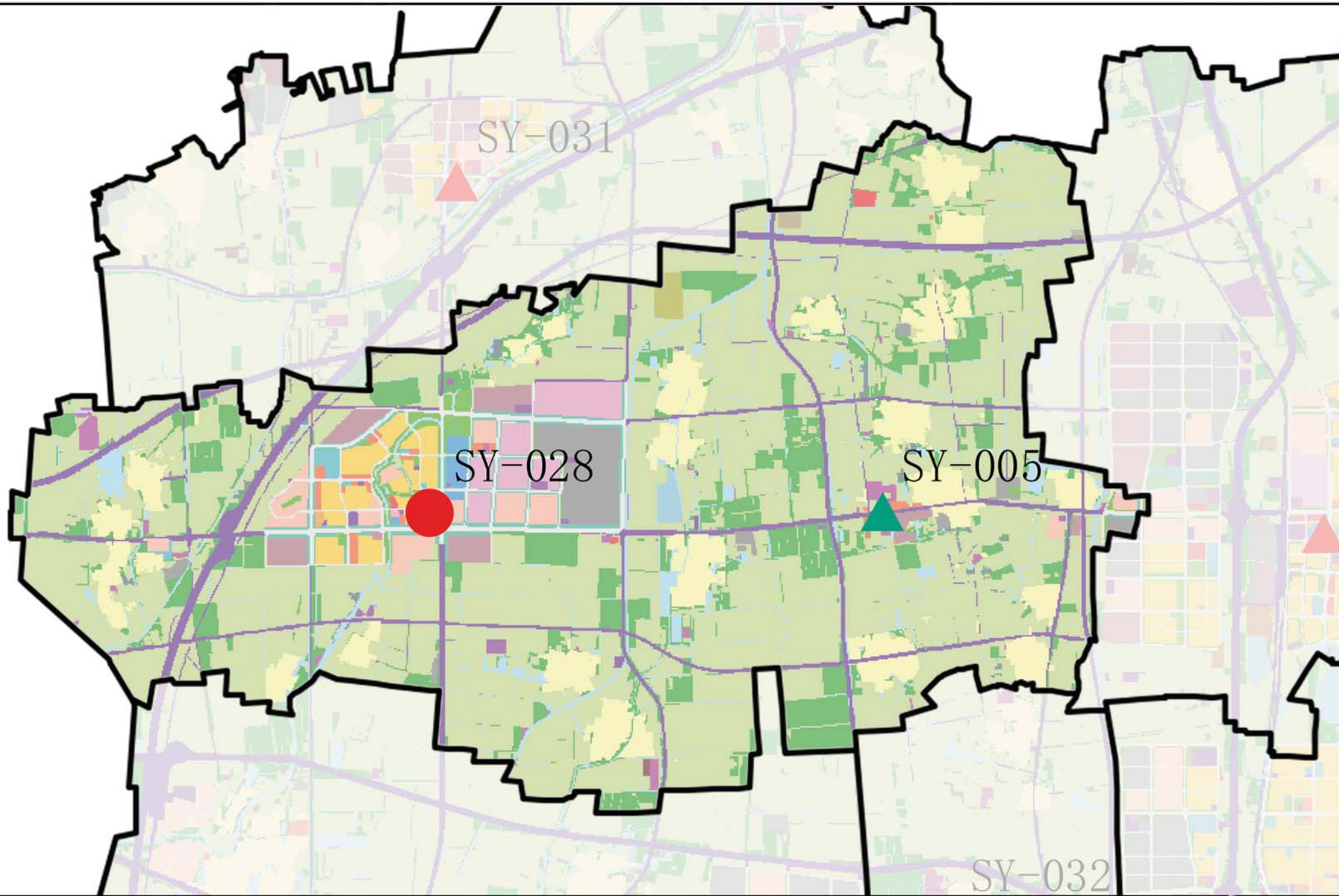

图例

- 街道界
- 急救中心站
- 现状保留A级急救工作站
- 现状保留B级急救工作站
- 规划新增A级急救工作站
- 规划新增B级急救工作站
- 一类居住用地
- 二类居住用地
- 基础教育用地
- 教育科研用地
- 行政办公用地
- 综合性商业金融服务业用地
- 文化娱乐用地
- 多功能用地
- 社会停车场用地
- 区域交通设施用地
- 公用设施用地
- 公园绿地
- 防护绿地
- 水域
- 医疗卫生用地
- 工业用地
- 仓储用地

序号	急救工作站名称	设施类型	街道/乡	现状情况	建议方式	依托机构分类	依托机构	依托机构名称	选址位置 规划用地 性质	规划地块容 积率	规划地块 用地面积 (公顷)	规划/现状	近期是否 优先实施	备注
SY-005	赵全营急救站	现状保留B级急救 工作站	赵全营镇	赵全营镇卫生院	现状保留扩大面积	社区卫生服 务中心	依托医疗 卫生机构	赵全营镇卫 生院	C2	0.0	0.0	现状	现状	村庄卫生服务站点
SY-028	板桥急救站	规划A级急救工 作站	赵全营镇	北医三院	近期加设	综合医院	依托医疗 卫生机构	北医三院	A51	0.0	0.0	规划	否	结合规划北医三院医疗用地建设



# 顺义区院前医疗急救设施空间布局专项规划

顺义区高丽营镇规划图则

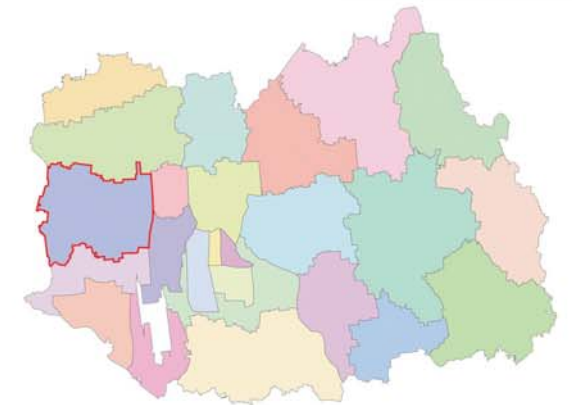
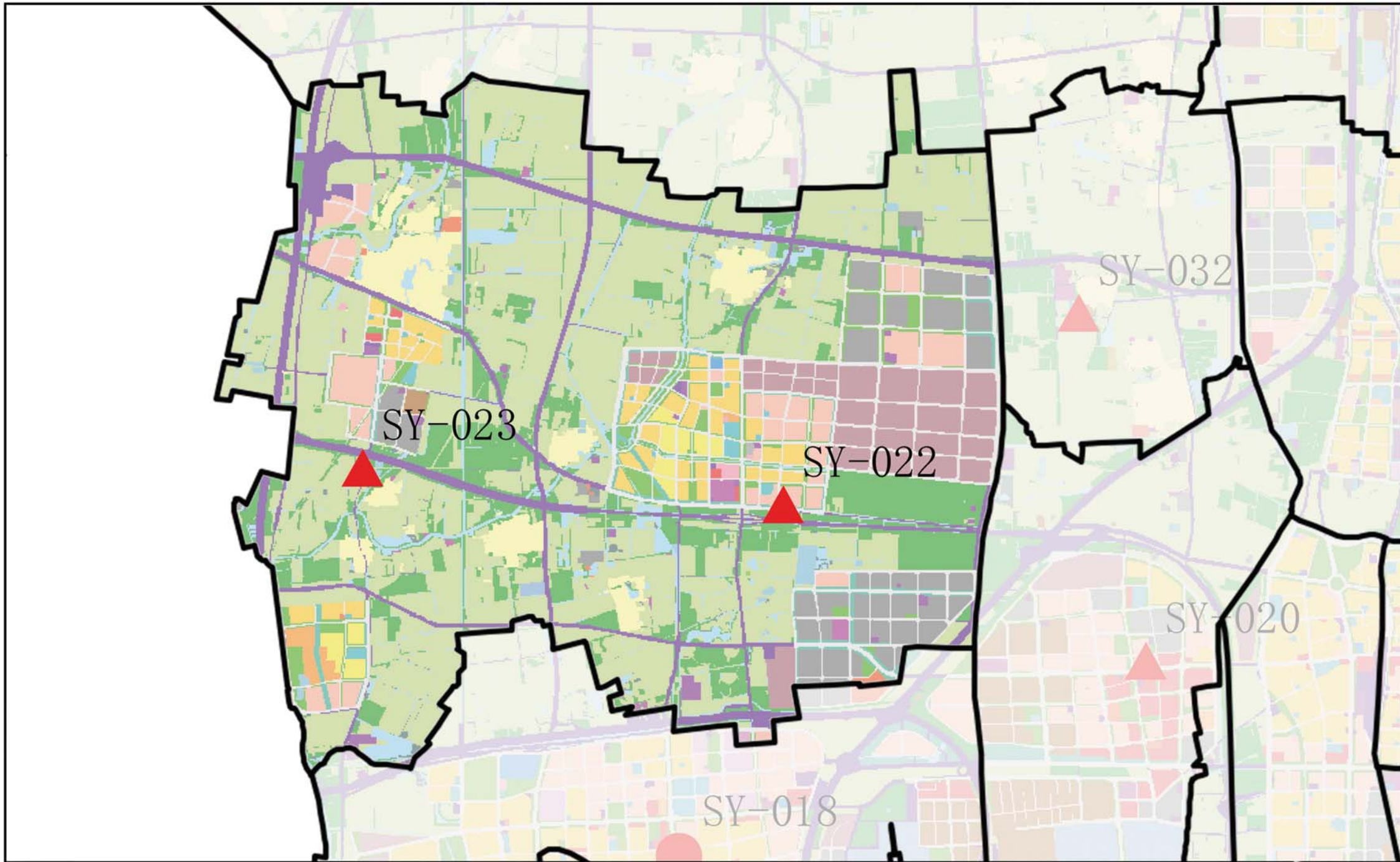

图例

- 街道界
- 急救中心站
- 现状保留A级急救工作站
- 现状保留B级急救工作站
- 规划新增A级急救工作站
- 规划新增B级急救工作站
- 一类居住用地
- 二类居住用地
- 基础教育用地
- 教育科研用地
- 行政办公用地
- 综合性商业金融服务业用地
- 文化娱乐用地
- 多功能用地
- 社会停车场用地
- 区域交通设施用地
- 公用设施用地
- 公园绿地
- 防护绿地
- 水域
- 医疗卫生用地
- 工业用地
- 仓储用地

序号	急救工作站名称	设施类型	街道/乡	现状情况	建议方式	依托机构分类	依托机构	依托机构名称	选址位置 规划用地 性质	规划地块容 积率	规划地块 用地面积 (公顷)	规划/现状	近期是否 优先实施	备注
SY-022	张喜庄急救站	规划B级急救工作站	高丽营镇	高丽营镇张喜庄卫生院	近期加设	社区卫生服务中心	依托医疗卫生机构	高丽营镇张喜庄卫生院	A51	1.4	1.0	规划	否	
SY-023	西王路急救站	规划B级急救工作站	高丽营镇	高丽营镇卫生院	近期加设远期搬迁	社区卫生服务中心	依托医疗卫生机构	高丽营镇卫生院	E2	0.0	0.0	规划	否	远期考虑搬迁至镇区医疗用地



# 顺义区院前医疗急救设施空间布局专项规划

顺义区后沙峪镇、空港街道、天竺镇规划图则

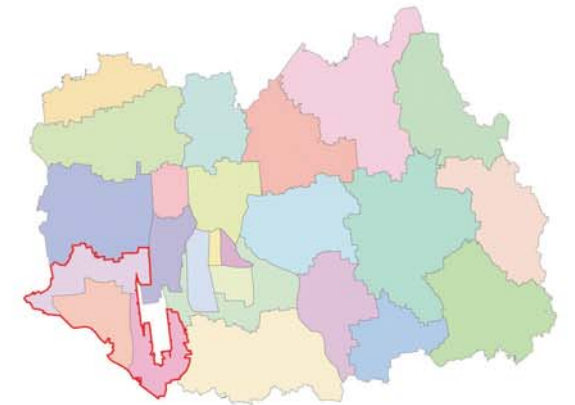
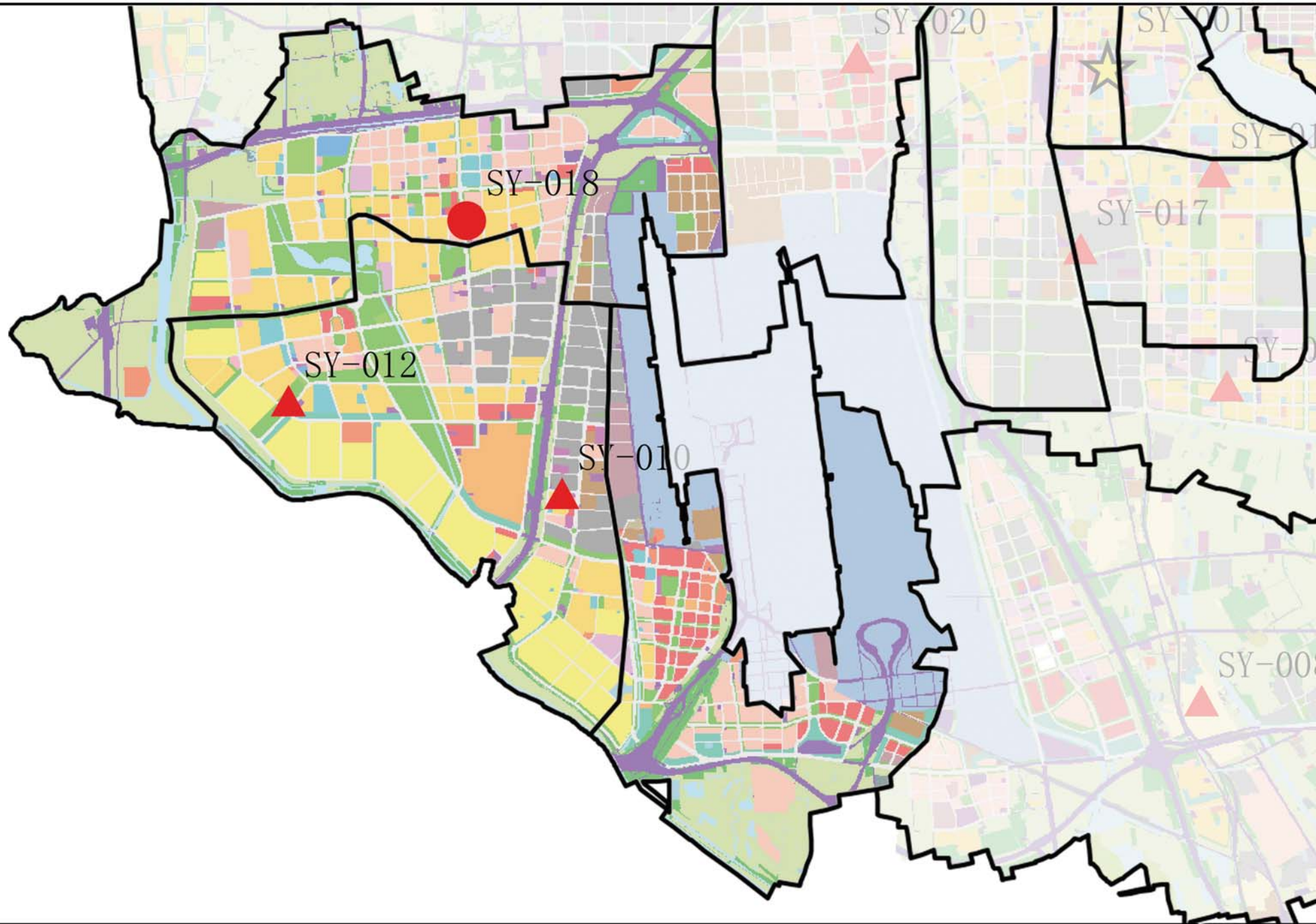

图例

- 街道界
- 急救中心站
- 现状保留A级急救工作站
- 现状保留B级急救工作站
- 规划新增A级急救工作站
- 规划新增B级急救工作站
- 一类居住用地
- 二类居住用地
- 基础教育用地
- 教育科研用地
- 行政办公用地
- 综合性商业金融服务业用地
- 文化娱乐用地
- 多功能用地
- 社会停车场用地
- 区域交通设施用地
- 公用设施用地
- 公园绿地
- 防护绿地
- 水域
- 医疗卫生用地
- 工业用地
- 仓储用地

序号	急救工作站名称	设施类型	街道/乡	现状情况	建议方式	依托机构分类	依托机构	依托机构名称	选址位置 规划用地 性质	规划地块容 积率	规划地块 用地面积 (公顷)	规划/现状	近期是否 优先实施	备注
SY-010	天竺空港急救站	规划B级急救工作站	空港街道	空港医院	近期加设远期搬迁	社区卫生服 务中心	依托医疗 卫生机构	空港医院	R2	0.0	0.0	规划	是	社区卫生服务站
SY-012	后沙峪21街区急救站	规划B级急救工作站	空港街道	现状绿地	近期加设	公园绿地	依托现状 公园	公园绿地	G1	0.0	0.0	规划	是	远期考虑搬迁至21街区医疗用地
SY-018	后沙峪急救站	规划A级急救工作站	后沙峪镇	空港医院	近期加设	综合医院	依托医疗 卫生机构	空港医院	A51	1.4	4.3	规划	是	远期考虑在友谊医院顺义院区设置A级急救站后，空港医院可降为B级急救站



# 顺义区院前医疗急救设施空间布局专项规划

顺义区牛栏山镇规划图则

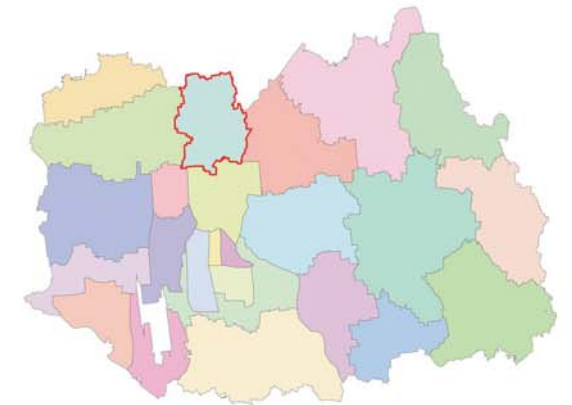
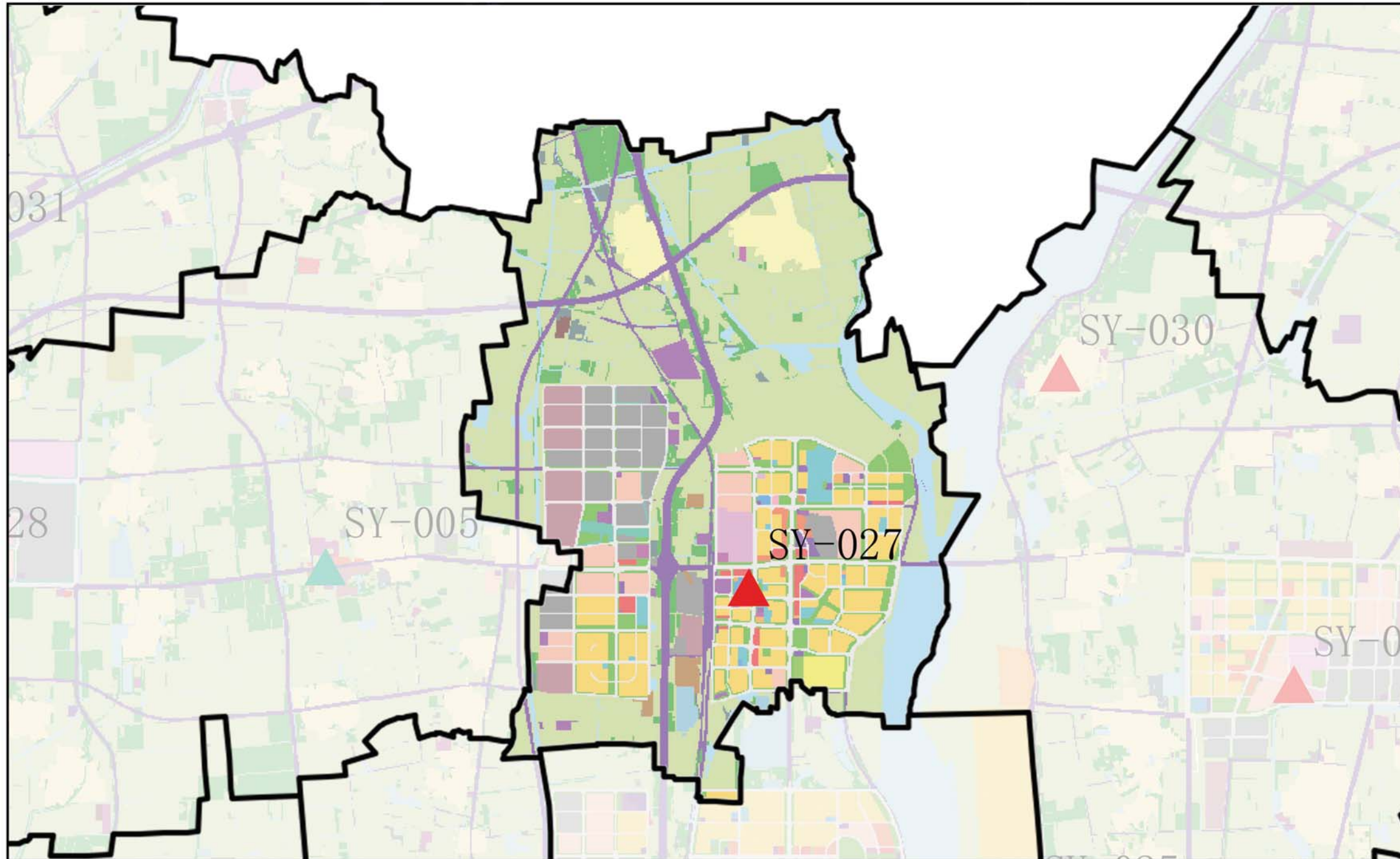

图例

- 街道界
- 急救中心站
- 现状保留A级急救工作站
- 现状保留B级急救工作站
- 规划新增A级急救工作站
- 规划新增B级急救工作站
- 一类居住用地
- 二类居住用地
- 基础教育用地
- 教育科研用地
- 行政办公用地
- 综合性商业金融服务业用地
- 文化娱乐用地
- 多功能用地
- 社会停车场用地
- 区域交通设施用地
- 公用设施用地
- 公园绿地
- 防护绿地
- 水域
- 医疗卫生用地
- 工业用地
- 仓储用地

序号	急救工作站名称	设施类型	街道/乡	现状情况	建议方式	依托机构分类	依托机构	依托机构名称	选址位置 规划用地 性质	规划地块容 积率	规划地块 用地面积 (公顷)	规划/现状	近期是否 优先实施	备注
SY-027	牛栏山急救站	规划B级急救工作站	牛栏山镇	顺义第三医院	近期加设	综合医院	依托医疗卫生机构	顺义第三医院	A51	1.2	4.6	规划	否	



# 顺义区院前医疗急救设施空间布局专项规划

顺义区马坡镇、双丰街道规划图则

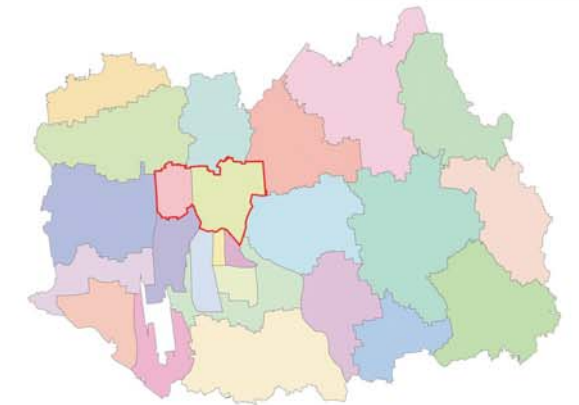
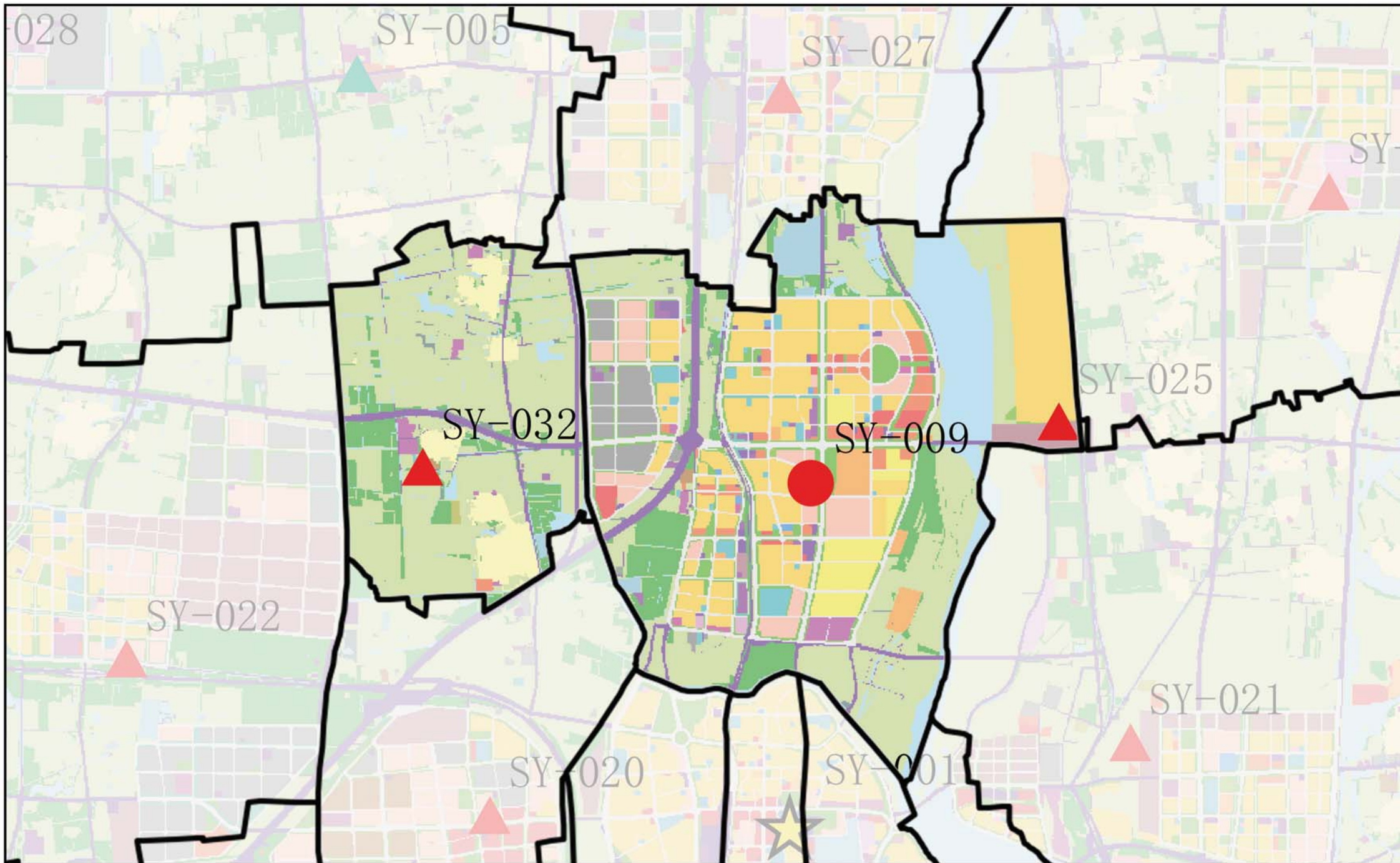

图例

- 街道界
- 急救中心站
- 现状保留A级急救工作站
- 现状保留B级急救工作站
- 规划新增A级急救工作站
- 规划新增B级急救工作站
- 一类居住用地
- 二类居住用地
- 基础教育用地
- 教育科研用地
- 行政办公用地
- 综合性商业金融服务业用地
- 文化娱乐用地
- 多功能用地
- 社会停车场用地
- 区域交通设施用地
- 公用设施用地
- 公园绿地
- 防护绿地
- 水域
- 医疗卫生用地
- 工业用地
- 仓储用地

序号	急救工作站名称	设施类型	街道/乡	现状情况	建议方式	依托机构分类	依托机构	依托机构名称	选址位置 规划用地 性质	规划地块容 积率	规划地块 用地面积 (公顷)	规划/现状	近期是否 优先实施	备注
SY-009	马坡急救站	规划A级急救工作站	马坡镇	北京中医医院顺义院区	近期加设	综合医院	依托医疗卫生机构	北京中医医院顺义院区	A51	1.6	5.6	规划	在建	结合规划中医医院医疗用地建设
SY-025	水上公园急救站	规划B级急救工作站	北小营镇	现状水上公园	近期加设	公园绿地	依托现状公园	水上公园	H9	0.0	0.0	规划	否	结合水上公园附属设施设置
SY-032	良正卷急救站	规划B级急救工作站	马坡镇	良正卷社区卫生服务站	近期加设	社区卫生服务中心	依托医疗卫生机构	良正卷社区卫生服务站	C2	0.0	0.0	规划	否	村庄卫生服务站点



# 顺义区院前医疗急救设施空间布局专项规划

顺义区仁和镇，光明、胜利、石园街道规划图则

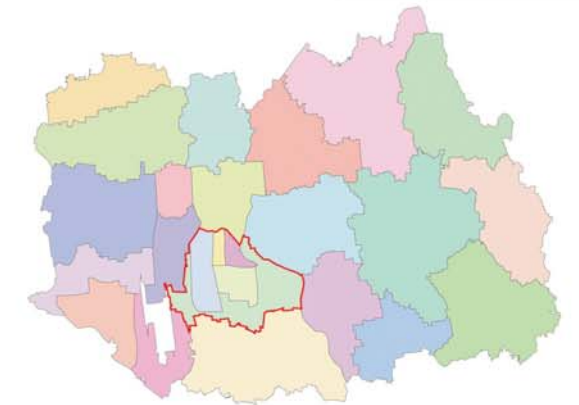
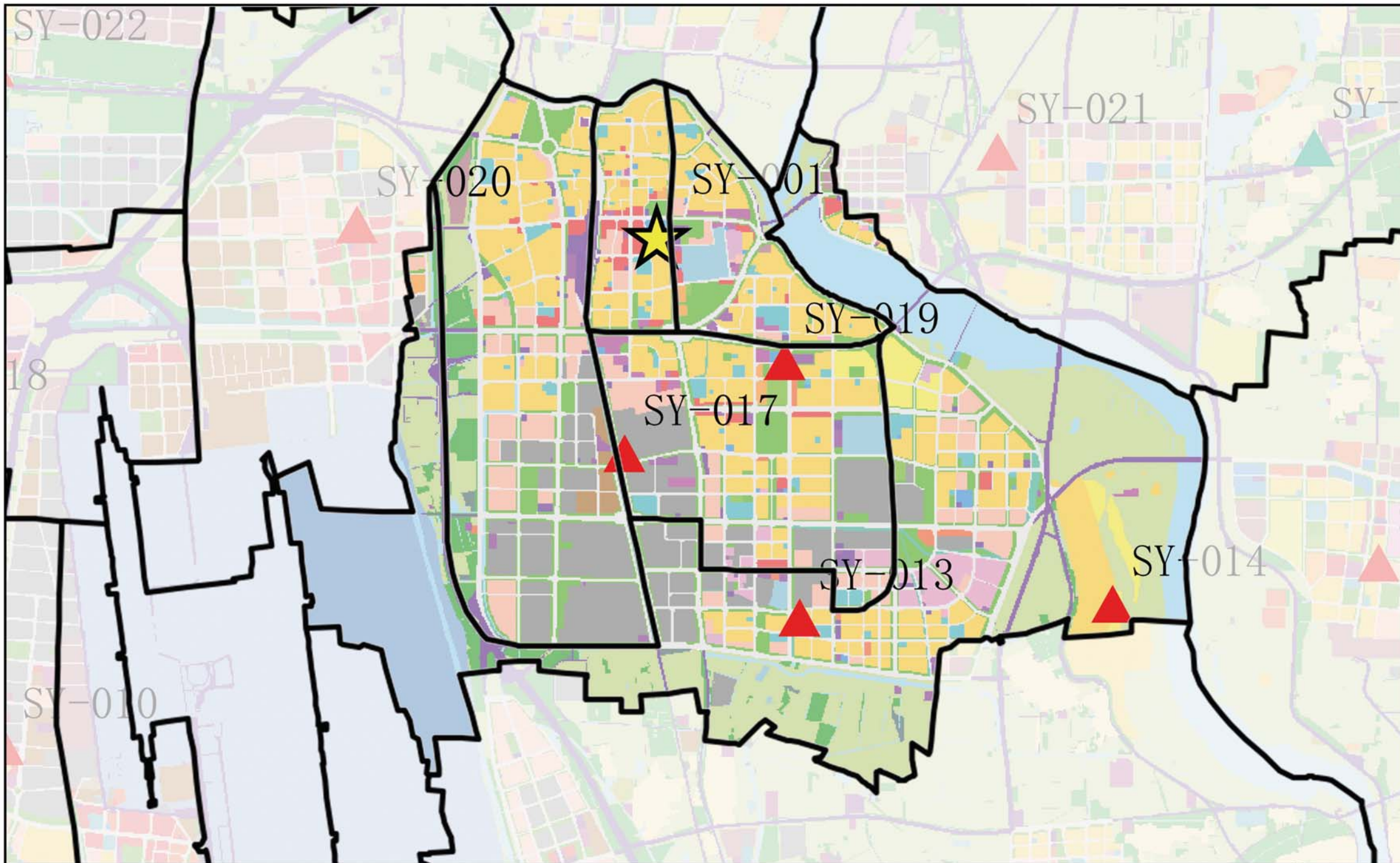

图例

- 街道界
- 急救中心站
- 现状保留A级急救工作站
- 现状保留B级急救工作站
- 规划新增A级急救工作站
- 规划新增B级急救工作站
- 一类居住用地
- 二类居住用地
- 基础教育用地
- 教育科研用地
- 行政办公用地
- 综合性商业金融服务业用地
- 文化娱乐用地
- 多功能用地
- 社会停车场用地
- 区域交通设施用地
- 公用设施用地
- 公园绿地
- 防护绿地
- 水域
- 医疗卫生用地
- 工业用地
- 仓储用地

序号	急救工作站名称	设施类型	街道/乡	现状情况	建议方式	依托机构分类	依托机构	依托机构名称	选址位置 规划用地 性质	规划地块容 积率	规划地块 用地面积 (公顷)	规划/现状	近期是否 优先实施	备注
SY-001	北京急救中心顺义急救中心站	现状保留急救中心站	光明街道	顺义医院	现状保留扩大面积	综合医院	依托医疗卫生机构	顺义医院	A51	1.1	9.7	现状	现状	
SY-013	临河急救站	规划B级急救工作站	仁和镇	临河社区卫生服务中心	近期加设	社区卫生服务中心	依托医疗卫生机构	临河社区卫生服务中心	A51	1.4	1.5	规划	否	
SY-014	太阳城急救站	规划B级急救工作站	仁和镇	顺欣阳光医院	近期加设	综合医院	依托医疗卫生机构	顺欣阳光医院	R2	0.0	0.0	规划	否	卫生医疗机构
SY-017	仁和4街区急救站	规划B级急救工作站	石园街道	北轻汽消防中队	近期加设	消防站	依托消防设施	顺义消防支队	M1	0.0	0.0	规划	否	结合现状消防站设置
SY-019	仁和急救站	规划B级急救工作站	石园街道	顺义区妇幼保健院	近期加设	妇幼保健院	依托医疗卫生机构	顺义区妇幼保健院	A51	1.0	2.7	规划	否	



# 顺义区院前医疗急救设施空间布局专项规划

顺义区南法信镇规划图则

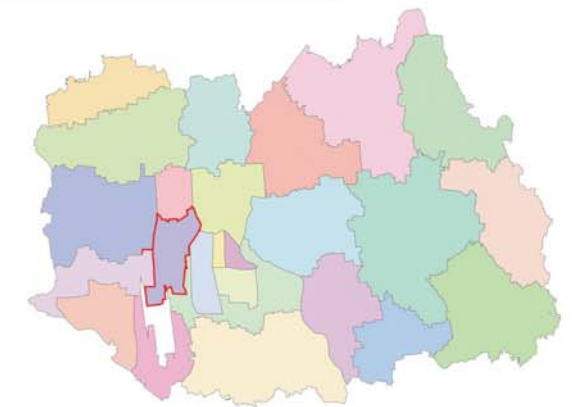
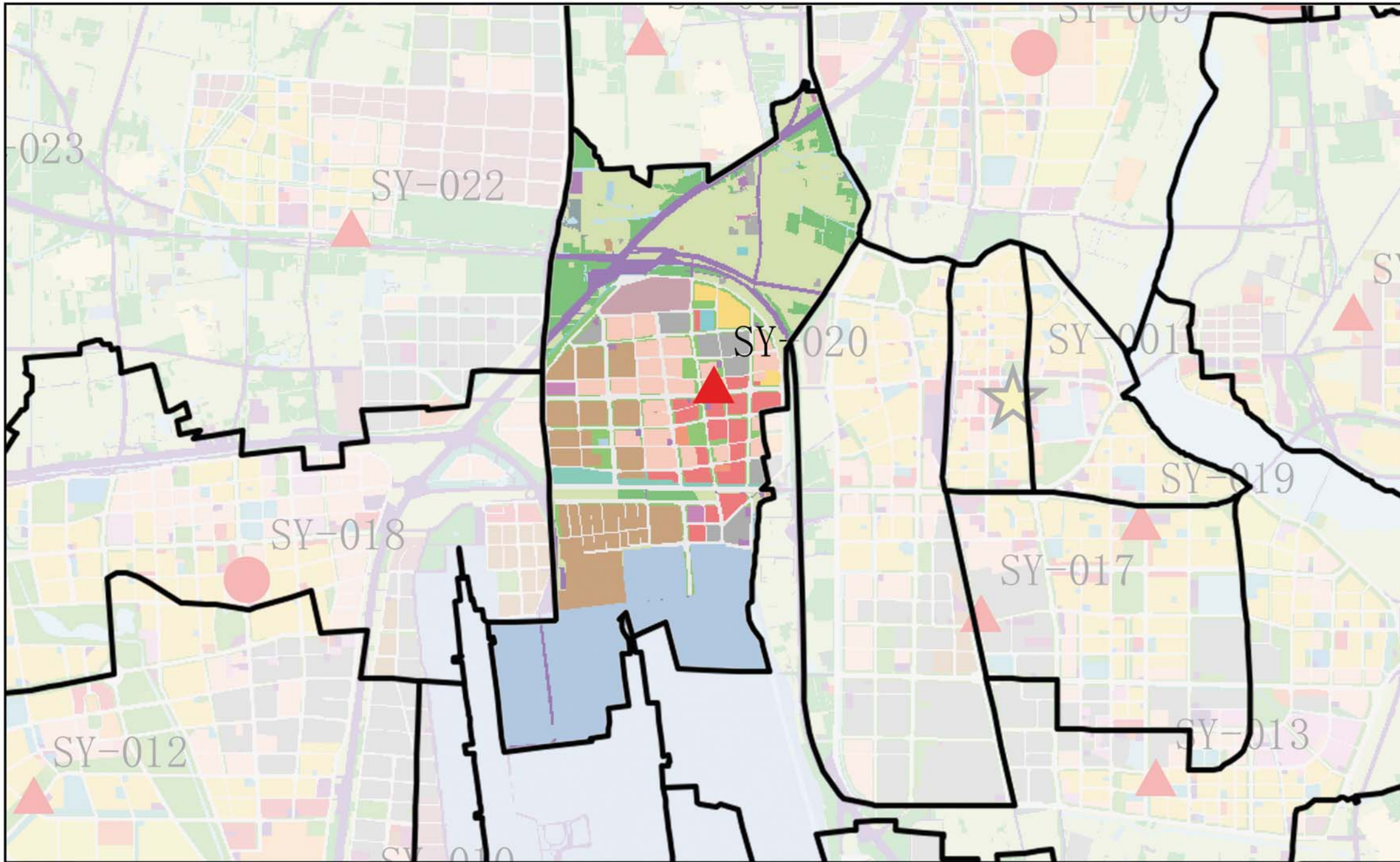

图例

- 街道界
- 急救中心站
- 现状保留A级急救工作站
- 现状保留B级急救工作站
- 规划新增A级急救工作站
- 规划新增B级急救工作站
- 一类居住用地
- 二类居住用地
- 基础教育用地
- 教育科研用地
- 行政办公用地
- 综合性商业金融服务业用地
- 文化娱乐用地
- 多功能用地
- 社会停车场用地
- 区域交通设施用地
- 公用设施用地
- 公园绿地
- 防护绿地
- 水域
- 医疗卫生用地
- 工业用地
- 仓储用地

序号	急救工作站名称	设施类型	街道/乡	现状情况	建议方式	依托机构分类	依托机构	依托机构名称	选址位置 规划用地 性质	规划地块容 积率	规划地块 用地面积 (公顷)	规划/现状	近期是否 优先实施	备注
SY-020	南法信急救站	规划B级急救工作站	南法信镇	南法信镇卫生院	近期加设远期搬迁	社区卫生服 务中心	依托医疗 卫生机构	南法信镇卫 生院	F3	0.0	0.0	规划	否	远期随南法信地区医疗设施布局进行设置或按照共享资源原则考虑站点位置, 并应统筹考虑好近远期实施时序



# 顺义区院前医疗急救设施空间布局专项规划

顺义区李桥镇规划图则

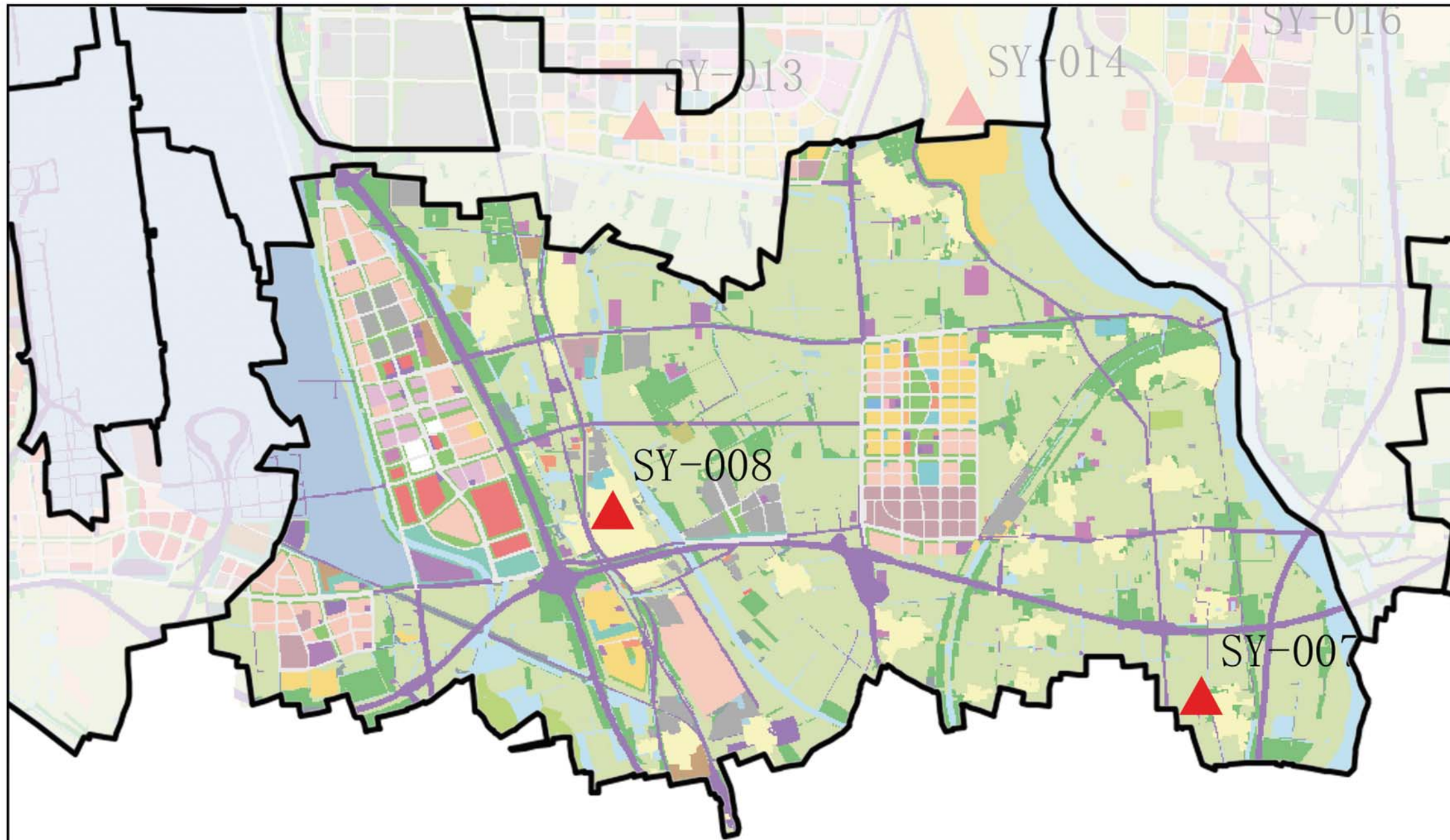

图例

- 街道界
- 急救中心站
- 现状保留A级急救工作站
- 现状保留B级急救工作站
- 规划新增A级急救工作站
- 规划新增B级急救工作站
- 一类居住用地
- 二类居住用地
- 基础教育用地
- 教育科研用地
- 行政办公用地
- 综合性商业金融服务业用地
- 文化娱乐用地
- 多功能用地
- 社会停车场用地
- 区域交通设施用地
- 公用设施用地
- 公园绿地
- 防护绿地
- 水域
- 医疗卫生用地
- 工业用地
- 仓储用地

序号	急救工作站名称	设施类型	街道/乡	现状情况	建议方式	依托机构分类	依托机构	依托机构名称	选址位置 规划用地 性质	规划地块容 积率	规划地块 用地面积 (公顷)	规划/现状	近期是否 优先实施	备注
SY-007	李桥南庄头急救站	规划B级急救工作站	李桥镇	南庄头社区卫生服务站	近期加设	社区卫生服务中心	依托医疗卫生机构	南庄头社区卫生服务站	C2	0.0	0.0	规划	否	村庄卫生服务站点
SY-008	李桥急救站	规划B级急救工作站	李桥镇	李桥镇卫生院	近期加设	社区卫生服务中心	依托医疗卫生机构	李桥镇卫生院	C1	0.0	0.0	规划	否	村庄卫生服务站点



# 顺义区院前医疗急救设施空间布局专项规划

顺义区李遂镇规划图则

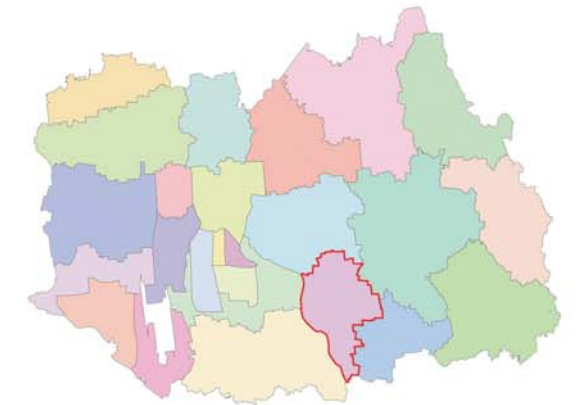
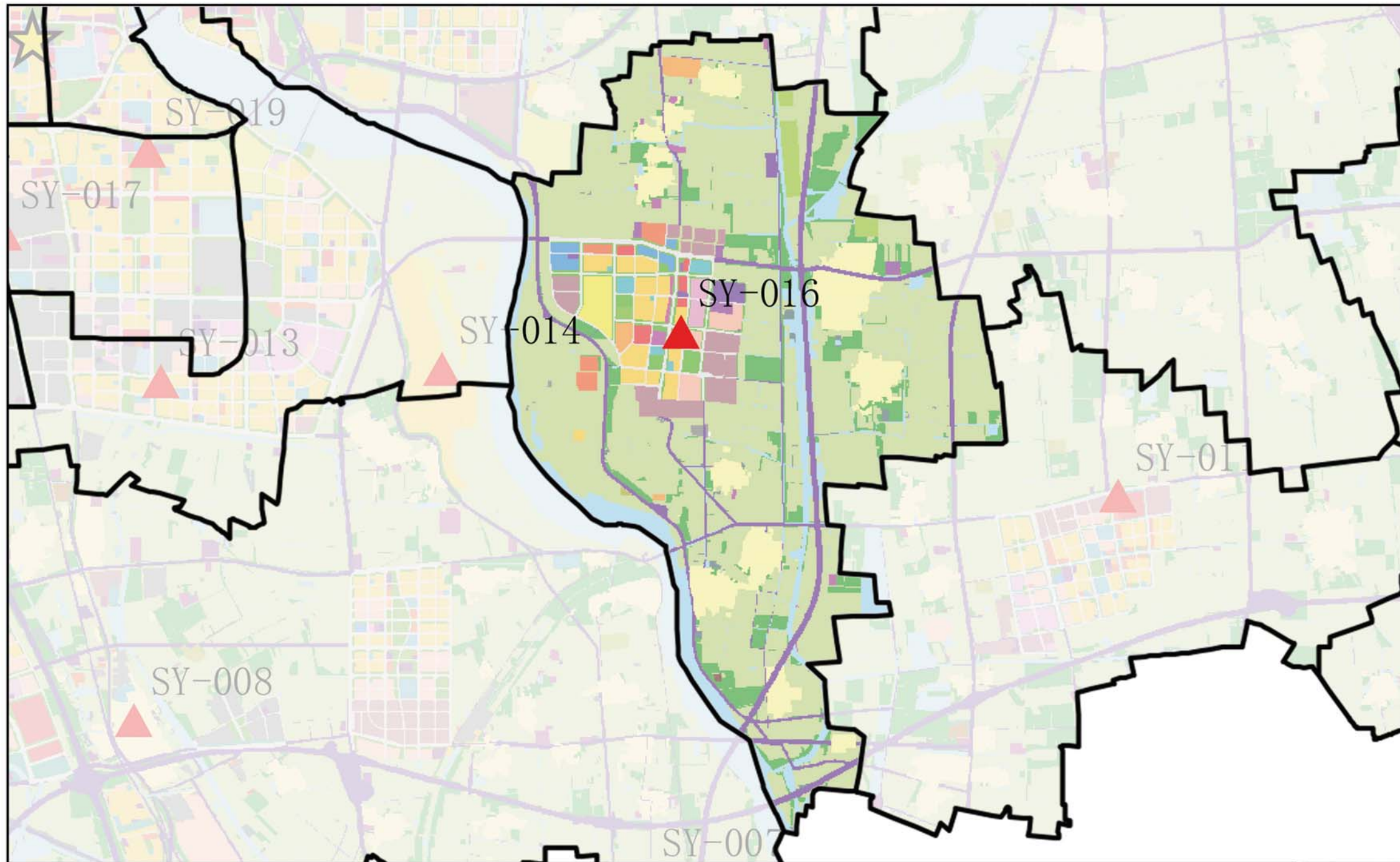

图例

- 街道界
- 急救中心站
- 现状保留A级急救工作站
- 现状保留B级急救工作站
- 规划新增A级急救工作站
- 规划新增B级急救工作站
- 一类居住用地
- 二类居住用地
- 基础教育用地
- 教育科研用地
- 行政办公用地
- 综合性商业金融服务业用地
- 文化娱乐用地
- 多功能用地
- 社会停车场用地
- 区域交通设施用地
- 公用设施用地
- 公园绿地
- 防护绿地
- 水域
- 医疗卫生用地
- 工业用地
- 仓储用地

序号	急救工作站名称	设施类型	街道/乡	现状情况	建议方式	依托机构分类	依托机构	依托机构名称	选址位置 规划用地 性质	规划地块容 积率	规划地块 用地面积 (公顷)	规划/现状	近期是否 优先实施	备注
SY-016	李遂急救站	规划B级急救工作站	李遂镇	李遂镇卫生院	近期加设远期搬迁	社区卫生服 务中心	依托医疗 卫生机构	李遂镇卫生 院	A51	1.4	0.5	规划	否	远期考虑搬迁至阜外医院顺义院区



# 顺义区院前医疗急救设施空间布局专项规划

顺义区北务镇规划图则

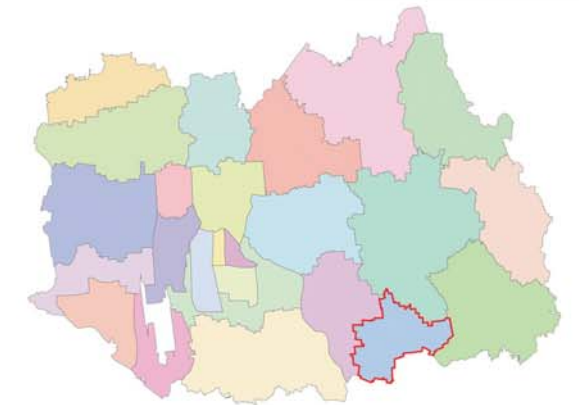
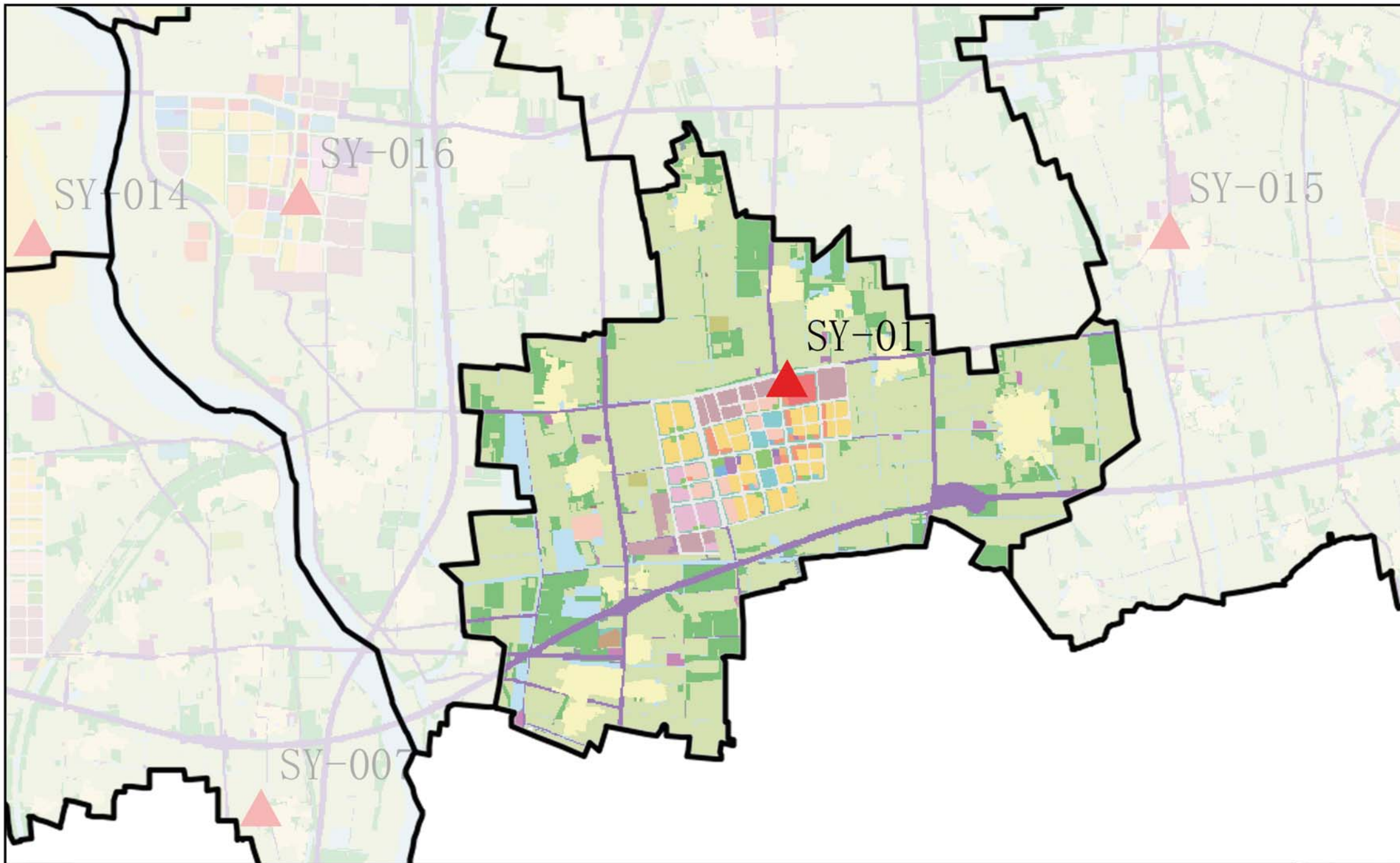

图例

- 街道界
- 急救中心站
- 现状保留A级急救工作站
- 现状保留B级急救工作站
- 规划新增A级急救工作站
- 规划新增B级急救工作站
- 一类居住用地
- 二类居住用地
- 基础教育用地
- 教育科研用地
- 行政办公用地
- 综合性商业金融服务业用地
- 文化娱乐用地
- 多功能用地
- 社会停车场用地
- 区域交通设施用地
- 公用设施用地
- 公园绿地
- 防护绿地
- 水域
- 医疗卫生用地
- 工业用地
- 仓储用地

序号	急救工作站名称	设施类型	街道/乡	现状情况	建议方式	依托机构分类	依托机构	依托机构名称	选址位置 规划用地 性质	规划地块容 积率	规划地块 用地面积 (公顷)	规划/现状	近期是否 优先实施	备注
SY-011	北务急救站	规划B级急救工作站	北务镇	北务社区卫生服务中心	近期加设远期搬迁	社区卫生服务中心	依托医疗卫生机构	北务社区卫生服务中心	B23	0.0	0.0	规划	是	远期考虑搬迁至北务镇区二级综合医院 医疗用地



# 顺义区院前医疗急救设施空间布局专项规划

顺义区南彩镇规划图则

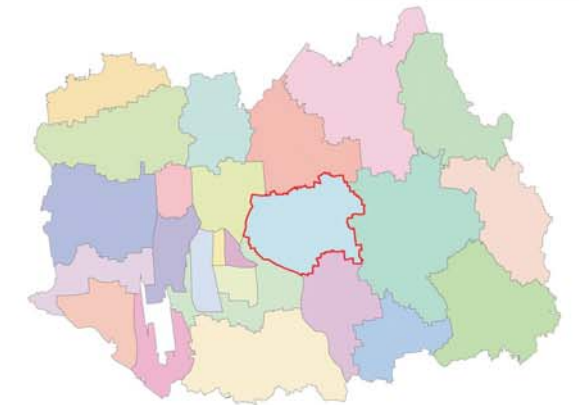
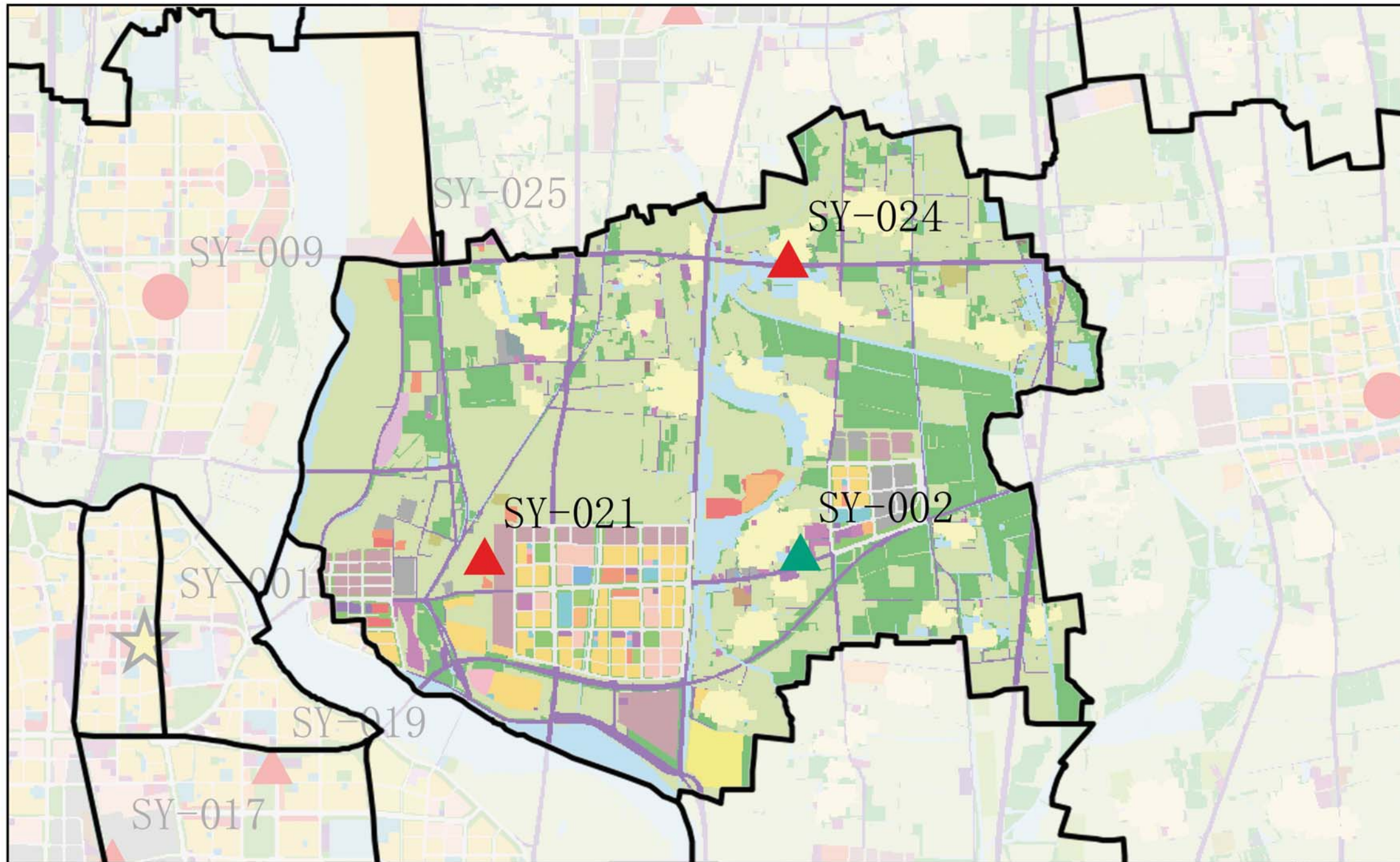

图例

- 街道界
- 急救中心站
- 现状保留A级急救工作站
- 现状保留B级急救工作站
- 规划新增A级急救工作站
- 规划新增B级急救工作站
- 一类居住用地
- 二类居住用地
- 基础教育用地
- 教育科研用地
- 行政办公用地
- 综合性商业金融服务业用地
- 文化娱乐用地
- 多功能用地
- 社会停车场用地
- 区域交通设施用地
- 公用设施用地
- 公园绿地
- 防护绿地
- 水域
- 医疗卫生用地
- 工业用地
- 仓储用地

序号	急救工作站名称	设施类型	街道/乡	现状情况	建议方式	依托机构分类	依托机构	依托机构名称	选址位置 规划用地 性质	规划地块容 积率	规划地块 用地面积 (公顷)	规划/现状	近期是否 优先实施	备注
SY-002	南彩急救工作站	现状保留B级急救 工作站	南彩镇	南彩镇卫生院	现状保留扩大面积	社区卫生服 务中心	依托医疗 卫生机构	南彩镇卫生 院	C2	0.0	0.0	现状	现状	村庄卫生服务站点
SY-021	俸伯急救站	规划B级急救工 作站	南彩镇	南彩镇俸伯卫生 院	近期加设远期搬迁	社区卫生服 务中心	依托医疗 卫生机构	南彩镇俸伯 卫生院	E2	0.0	0.0	规划	否	远期随村庄拆迁进入南彩开发边界内
SY-024	南彩道仙庄急救站	规划B级急救工 作站	南彩镇	道仙村社区卫生 服务站	近期加设	社区卫生服 务中心	依托医疗 卫生机构	道仙庄社区 卫生服务站	C1	0.0	0.0	规划	否	村庄卫生服务站点



# 顺义区院前医疗急救设施空间布局专项规划

顺义区北小营镇规划图则

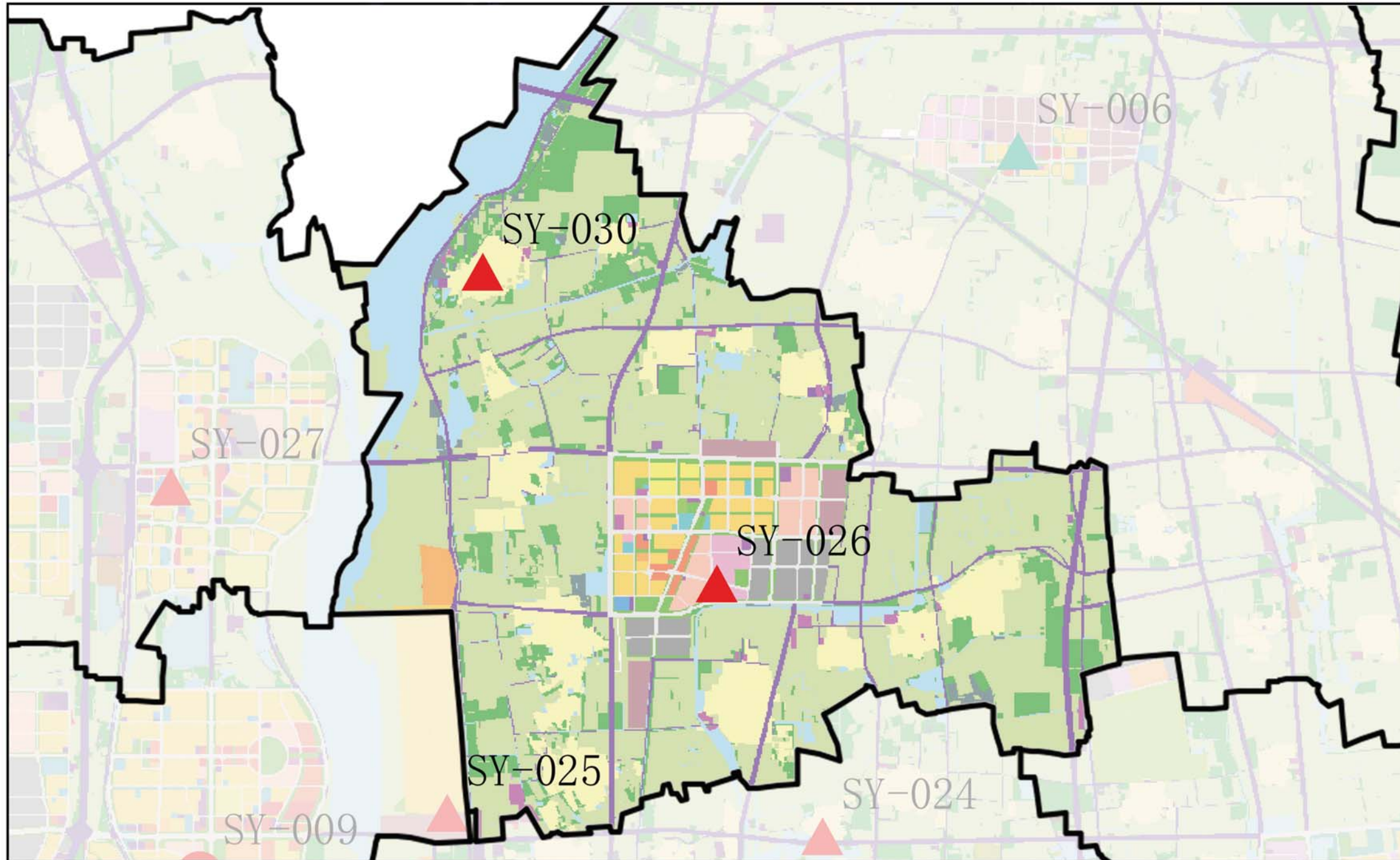

图例

- 街道界
- 急救中心站
- 现状保留A级急救工作站
- 现状保留B级急救工作站
- 规划新增A级急救工作站
- 规划新增B级急救工作站
- 一类居住用地
- 二类居住用地
- 基础教育用地
- 教育科研用地
- 行政办公用地
- 综合性商业金融服务业用地
- 文化娱乐用地
- 多功能用地
- 社会停车场用地
- 区域交通设施用地
- 公用设施用地
- 公园绿地
- 防护绿地
- 水域
- 医疗卫生用地
- 工业用地
- 仓储用地

序号	急救工作站名称	设施类型	街道/乡	现状情况	建议方式	依托机构分类	依托机构	依托机构名称	选址位置 规划用地 性质	规划地块容 积率	规划地块 用地面积 (公顷)	规划/现状	近期是否 优先实施	备注
SY-026	北小营急救站	规划B级急救工作站	北小营镇	北小营镇卫生院	近期加设远期搬迁	社区卫生服 务中心	依托医疗 卫生机构	北小营镇卫 生院	M4	0.0	0.0	规划	否	远期考虑搬迁至镇区规划三级医院医疗 用地
SY-030	大胡营急救站	规划B级急救工作站	北小营镇	大胡营社区卫生 服务站	近期加设	社区卫生服 务中心	依托医疗 卫生机构	大胡营社区 卫生服务站	C1	0.0	0.0	规划	否	村庄卫生服务站点



# 顺义区院前医疗急救设施空间布局专项规划

顺义区杨镇规划图则

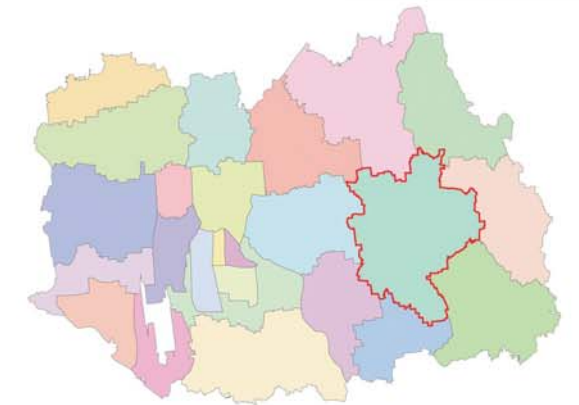
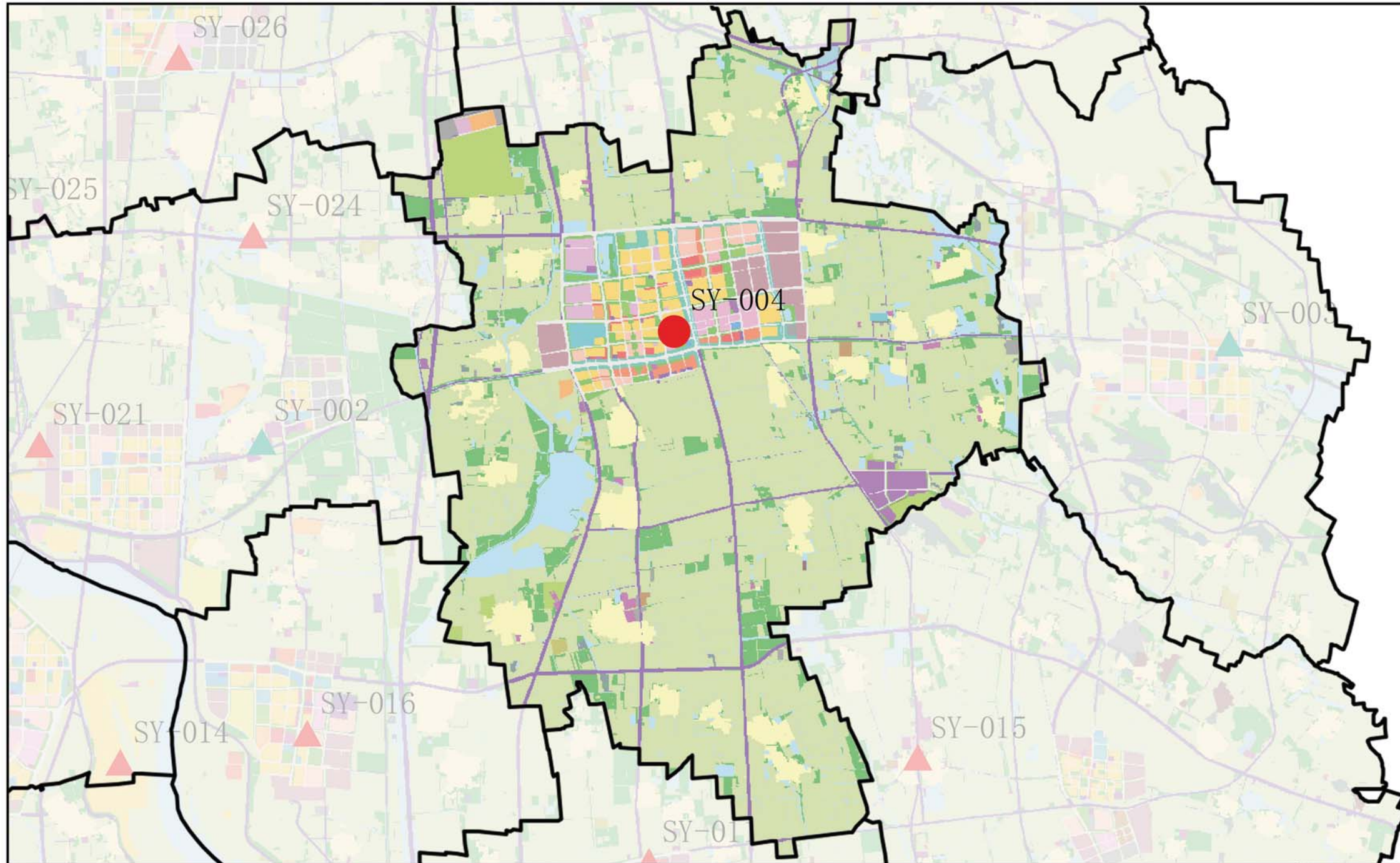

图例

- 街道界
- 急救中心站
- 现状保留A级急救工作站
- 现状保留B级急救工作站
- 规划新增A级急救工作站
- 规划新增B级急救工作站
- 一类居住用地
- 二类居住用地
- 基础教育用地
- 教育科研用地
- 行政办公用地
- 综合性商业金融服务业用地
- 文化娱乐用地
- 多功能用地
- 社会停车场用地
- 区域交通设施用地
- 公用设施用地
- 公园绿地
- 防护绿地
- 水域
- 医疗卫生用地
- 工业用地
- 仓储用地

序号	急救工作站名称	设施类型	街道/乡	现状情况	建议方式	依托机构分类	依托机构	依托机构名称	选址位置 规划用地 性质	规划地块容 积率	规划地块 用地面积 (公顷)	规划/现状	近期是否 优先实施	备注
SY-004	杨镇急救站	现状保留B级规划A级急救工作站	杨镇	顺义区第二医院	现状保留扩大面积	综合医院	依托医疗卫生机构	顺义区第二医院	A51	2.2	3.0	现状	现状	现状保留B级，远期和规划三级区域医疗中心结合，提级为规划A级急救工作站