



北京市院前医疗急救设施空间布局专项规划

(2020年-2022年)

朝阳区分册

北京市院前医疗急救设施空间布局专项规划

(2020年-2022年)

朝阳区分册



北京市城市规划设计研究院

城乡规划编制资质证书等级：甲级

证书编号：[建]城规编第(141003)

有效期限：自 2014 年 6 月 10 日至 2019 年 12 月 30 日

2019 年 12 月



朝阳区分册

院前医疗急救设施空间布局专项规划说明

附图 1: 现状院前医疗急救设施分布示意图

附图 2: 规划院前医疗急救设施分布示意图

附图 3: 未来需搬迁的院前医疗急救设施分布示意图

附图 4: 近期需实施的院前医疗急救设施分布示意图

街道 / 乡镇规划图则

1 朝阳区院前医疗急救设施现状情况

截至 2019 年 2 月，朝阳区共有急救分中心 3 处，为北京急救中心朝阳分中心、北区分中心、东区分中心，急救工作站 60 处左右，详见朝阳区附图 1。其建筑面积差别较大，较小的仅有 20 平方米，较大的有 150 平方米。

2 朝阳区院前医疗急救设施规划布局方案

经综合分析朝阳区现状医疗卫生设施、养老福利等设施布局和公园绿地布局，并与各街乡现状人口进行匹配，同时经过交通路网模型校验后，朝阳区院前医疗急救设施规划如下：

（1）急救中心站

朝阳区共规划急救中心站 1 处，为北京急救中心朝阳急救中心站，依托现状北京急救中心朝阳分中心，该中心现状位于朝阳区卫健委院内，本次规划仍维持原布局。

（2）急救工作站

朝阳区共规划急救工作站 80 处（含原北京急救中心北区分中心、东区分中心），实现原则上每个街道/乡/镇至少 1 个急救工作站；实现建设用地平峰时段车行 10 分钟和高峰时段车行 10 分钟基本全覆盖，且交通便利、出入方便。全区各街道急救工作站满足每三万人一辆车的标准。急救工作站实施时尽可能依托现有设施，在现有设施内安排，并保障其使用面积和停车位数量，尽量避免新建或改扩建。具体规划情况如下：

1) 现状保留 48 处，其中 A 级急救工作站 2 处，为原北京急救中心北区分中心和南区分中心；B 级急救工作站 46 处，部分站需按标准扩加面积（详见表 3）。

2) 搬迁 11 处，建议就近搬迁至医疗设施用地内，其中 3 处搬迁至三级医院内，按照 A 级急救工作站标准建设，其余按照 B 级急救工作站标准建设。

3) 规划新增急救工作站 21 处，其中 A 级急救工作站 5 处，B 级急救工作站 16 处，均在已有设施内安排，便于尽快实施。详见朝阳区附图 2 和表 3。

朝阳区规划的 80 处急救工作站中有 7 处与规划存在矛盾，例如位于规划非建设用地、规划绿地、规划教育设施用地内，未来

需要搬迁，搬迁原则是就近搬入规划的医疗用地内（如规划社区卫生服务中心、规划康复护理医院），随该类设施的实施建设。需要说明的是，朝阳区各街乡控制性详细规划尚未启动新一轮的编制工作，本次校核按照上版规划进行，仅供参考。在正在编制的《朝阳区医疗卫生服务设施专项规划中》，规划朝阳区急救工作站优先依托社区卫生服务中心建设，全区急救工作站数量达到 80 个左右。并鼓励有条件的医院建设急救工作站，建筑规模至少满足 B 级站要求。具体方案布局将随控制性详细规划的编制工作展开。以现行规划为基础校核，7 处与规划存在矛盾的设施具体为：①呼家楼急救工作站，现状位于呼叫楼第二社区卫生服务中心内，规划该用地为托幼用地内，若街区控规维持该用地性质，则未来需搬迁，建议就近迁入其东侧居住用地内或结合新建社区卫生服务中心配置。②周庄急救工作站，现状位于十八里店社区卫生服务中心内，该用地规划为公园绿地。现行规划中其东侧紧临地块为规划的十八里店社区卫生服务中心新址，周庄急救工作站远期随其迁入新址。③王四营急救工作站，现状位于王四营社区卫生服务中心内，该地块在现行规划中为绿隔地区非建设用地，其南侧有规划社区综合服务设施用地（A8），建议远期迁入该用地中。④小红门急救工作站，现状位于龙爪社区卫生服务站，该用地规划为居住用地，其西北侧有规划社区卫生服务中心用地，远期待该用地实施后迁入该用地。⑤新十八里店急救工作站，近期依托现状恒兴肿瘤医院建设，该地块在现行规划中为非建设用地，其西侧有规划社区综合服务设施用地（A8），建议远期迁入该用地中。考虑到服务覆盖半径，也可远期迁入其东侧规划居住用地内。⑥新孙河急救工作站，近期依托和谐康复医院设置，该地块在现行规划中为绿隔地区非建设用地，远期于其西北侧规划居住区组团内预留公共服务设施用地，并搬迁至该用地内。⑦新管庄急救工作站，近期依托惠河东里社区卫生服务站设置，综合考虑服务半径、行政区划，目前该区域无其他可利用地，故近期依托该卫生站建设。考虑到社区卫生服务站建筑面积、场地面积等较难满足急救工作站建设要求，远期迁入其西侧规划康复医院用地内。详见朝阳区附图 3。

朝阳区规划的 80 处急救工作站中，现状保留 10 处，现状保留扩大面积 34 处，近期搬迁 11 处，建议近期增设 18 处，远期结合医院建设 7 处。结合所在地区的现状呼叫满足率情况，进一步提出 20 处急救工作站建议优先实施，详见朝阳区附图 4。

（3）实施建议

为了应对实施过程中的不可预计因素，保障急救工作站实施，在各急救工作站建设时，如有更好的选址，区政府和行业主管部门可根据实际情况，在服务半径可覆盖的区域内，对规划的急救工作站的位置进行微调，保证为所在区域居民提供高质量的急

救服务即可。同时鼓励条件允许的情况下，人口密集地区的急救工作站由 B 级提升为 A 级，更好地为居民服务。

鼓励急救工作站分时段、多用途使用，积极开展社区宣教，加强急救宣传和培训工作，向周边居民进行急救教育，普及急救知识和技能，提高公众自救互救能力。

朝阳区规划急救设施明细表

序号	急救工作站名称	设施类型	街道_乡	规划地块现状情况	建议方式	依托机构分类	依托机构	依托机构名称	选址位置 规划用地性质	规划地块容积率	规划地块用地面积 (公顷)	规划/现状	近期是否优先实施	备注
CY-001	北京急中心朝阳区急救中心站	现状保留急救中心站	六里屯街道	A5	现状保留	依托医疗卫生机构	现状急救分中心	现状朝阳急救分中心，与区卫生健康委合设	A5			现状	现状	
CY-002	花家地急救工作站	现状保留B级急救工作站	望京街道	R2	现状保留	依托医疗卫生机构	社区卫生服务站	西园三区社区卫生服务站	R2			现状	现状	
CY-003	南磨房急救工作站	现状保留B级急救工作站	南磨房地区	R3	现状保留扩大面积	依托医疗卫生机构	社区卫生服务中心	北京市朝阳区南磨房社区卫生服务中心	A52			现状	现状	
CY-004	八里庄急救工作站	现状保留B级急救工作站	六里屯街道	R2	现状保留扩大面积	依托医疗卫生机构	社区卫生服务中心	北京市朝阳区八里庄社区卫生服务中心	R2			现状	现状	
CY-005	双桥急救工作站	现状保留B级急救工作站	黑庄户地区	A51	现状保留	依托医疗卫生机构	综合医院	北京市朝阳区双桥医院	A51			现状	现状	
CY-006	小关急救工作站	现状保留B级急救工作站	小关街道	A51	现状保留	依托医疗卫生机构	中医医院	北京中医药大学第三附属医院	A51			现状	现状	
CY-007	东八间房急救工作站	现状保留B级急救工作站	将台地区	R2	现状保留扩大面积	依托医疗卫生机构	中医医院	驼房营社区卫生服务站	R2			现状	现状	
CY-008	东坝急救工作站	现状保留B级急救工作站	东坝地区	A51	现状保留扩大面积	依托医疗卫生机构	中医医院	东坝急救工作站（第一中西医结合医院）	A51			现状	现状	
CY-009	三里屯急救工作站	现状保留B级急救工作站	三里屯街道	A51	现状保留扩大面积	依托医疗卫生机构	社区卫生服务中心	北京市朝阳区三里屯社区卫生服务中心	A5			现状	现状	
CY-010	左家庄急救工作站	现状保留B级急救工作站	左家庄街道	A51	现状保留扩大面积	依托医疗卫生机构	社区卫生服务中心	北京市朝阳区左家庄社区卫生服务中心	A5			现状	现状	
CY-011	豆各庄急救工作站	现状保留B级急救工作站	豆各庄地区	A51	现状保留扩大面积	依托医疗卫生机构	社区卫生服务中心	北京市朝阳区豆各庄社区卫生服务中心	R2			现状	现状	
CY-012	高碑店急救工作站	现状保留B级急救工作站	高碑店地区	A51	现状保留	依托医疗卫生机构	社区卫生服务中心	北京市朝阳区高碑店社区卫生服务中心	R2			现状	现状	
CY-013	呼家楼急救工作站	现状保留B级急救工作站	呼家楼街道	R2	近期保留远期搬迁	依托医疗卫生机构	社区卫生服务中心	北京市朝阳区呼家楼第二社区卫生服务中心	R2			现状	现状	

序号	急救工作站名称	设施类型	街道_乡	规划地块现状情况	建议方式	依托机构分类	依托机构	依托机构名称	选址位置 规划用地性质	规划地块容积率	规划地块用地面积 (公顷)	规划/现状	近期是否优先实施	备注
CY-014	十八里店急救工作站	现状保留 B 级急救工作站	十八里店地区	R2	现状保留	其他	现状住宅	十八里店周庄三期 A 小区	R2			现状	现状	
CY-015	奥运村急救工作站	现状保留 B 级急救工作站	奥运村街道	A1	现状保留扩大面积	依托医疗卫生机构	社区卫生服务中心	北京市朝阳区奥运村社区卫生服务中心	G1			现状	现状	
CY-016	垡头急救工作站	现状保留 B 级急救工作站	垡头街道	A51	现状保留扩大面积	依托医疗卫生机构	社区卫生服务中心	北京市朝阳区垡头社区卫生服务中心	A5			现状	现状	
CY-017	劲松急救工作站	现状保留 B 级急救工作站	劲松街道	A51	现状保留扩大面积	依托医疗卫生机构	社区卫生服务中心	北京市朝阳区劲松社区卫生服务中心	A52			现状	现状	
CY-018	三间房急救工作站	现状保留 B 级急救工作站	三间房地区	A51	现状保留扩大面积	依托医疗卫生机构	社区卫生服务中心	北京市朝阳区三间房社区卫生服务中心	A51			现状	现状	
CY-019	管庄急救工作站	现状保留 B 级急救工作站	管庄地区	A33	现状保留扩大面积	依托医疗卫生机构	社区卫生服务中心	北京市朝阳区管庄第二社区卫生服务中心	B1			现状	现状	
CY-020	常营急救工作站	现状保留 B 级急救工作站	常营地区	A5	现状保留扩大面积	依托医疗卫生机构	社区卫生服务中心	北京市朝阳区常营社区卫生服务中心	A51			现状	现状	
CY-021	团结湖急救工作站	现状保留 B 级急救工作站	团结湖街道	A51	现状保留扩大面积	依托医疗卫生机构	社区卫生服务中心	北京市朝阳区团结湖社区卫生服务中心	A5			现状	现状	
CY-022	东风急救工作站	现状保留 B 级急救工作站	东风地区	A51	现状保留扩大面积	依托医疗卫生机构	社区卫生服务中心	北京市朝阳区东风社区卫生服务中心 2	A5			现状	现状	
CY-023	康各庄急救工作站	现状保留 B 级急救工作站	东坝地区	B9	现状保留扩大面积	依托医疗卫生机构	社区卫生服务中心	北京市朝阳区东坝社区卫生服务中心 (长友养老院)	G4			现状	现状	
CY-024	安华急救工作站	现状保留 B 级急救工作站	安贞街道	A51	现状保留扩大面积	依托医疗卫生机构	社区卫生服务中心	北京市朝阳区安贞社区卫生服务中心	A5			现状	现状	
CY-025	亚奥急救工作站	现状保留 B 级急救工作站	亚运村街道	A5	现状保留扩大面积	依托医疗卫生机构	社区卫生服务中心	北京市朝阳区亚运村社区卫生服务中心	A51			现状	现状	
CY-026	崔各庄急救工作站	现状保留 B 级急救工作站	崔各庄地区	A51	现状保留	依托医疗卫生机构	社区卫生服务中心	北京市朝阳区崔各庄社区卫生服务中心	A514			现状	现状	
CY-027	来广营急救工作站	现状保留 B 级急救工作站	来广营地区	R2	现状保留扩大面积	依托医疗卫生机构	社区卫生服务中心	北京市朝阳区来广营社区卫生服务中心	R2			现状	现状	
CY-028	潘家园急救工作站	现状保留 B 级急救工作站	潘家园街道	R2	现状保留	其他	现状住宅	磨房南里第二小区 (现状保留)	R2			现状	现状	

序号	急救工作站名称	设施类型	街道_乡	规划地块现状情况	建议方式	依托机构分类	依托机构	依托机构名称	选址位置 规划用地性质	规划地块容积率	规划地块用地面积 (公顷)	规划/现状	近期是否优先实施	备注
CY-029	北苑急救工作站	现状保留 B 级急救工作站	来广营地区	D1	现状保留扩大面积	依托医疗卫生机构	综合医院	航空总医院	A5			现状	现状	
CY-030	京顺路急救工作站	现状保留 B 级急救工作站	崔各庄地区	R2	现状保留扩大面积	其他	现状住宅	京旺家园五区小区 (现状保留)	R2			现状	现状	
CY-031	百子湾南路急救工作站	现状保留 B 级急救工作站	双井街道	A5	现状保留扩大面积	依托医疗卫生机构	社区卫生服务中心	双井第二社区卫生服务中心	A5			现状	现状	
CY-032	安贞急救工作站	现状保留 B 级急救工作站	亚运村街道	G11	现状保留扩大面积	依托现状公园	现状公园	元大都城垣遗址公园 (现状保留)	G1			现状	现状	
CY-033	将台急救工作站	现状保留 B 级急救工作站	酒仙桥街道	A35	现状保留扩大面积	其他	现状研究所	中国电科研究所 (现状保留)	F1			现状	现状	
CY-034	健翔桥急救工作站	现状保留 B 级急救工作站	奥运村街道	R2	现状保留扩大面积	其他	现状住宅	科学院南里七区 (现状保留)	R2			现状	现状	
CY-035	弘燕路急救工作站	现状保留 B 级急救工作站	十八里店地区	R2	现状保留	其他	现状住宅	十八里店周庄三期 B 小区	R2			现状	现状	
CY-036	青年路急救工作站	现状保留 B 级急救工作站	平房地区	R2	现状保留	其他	现状住宅	天鹅湾北区小区 (现状保留)	R2			现状	现状	
CY-037	红庙急救工作站	现状保留 B 级急救工作站	六里屯街道	A51	现状保留	依托医疗卫生机构	专科医院	朝阳糖尿病医院	A5			现状	现状	
CY-038	太阳宫急救工作站	现状保留 B 级急救工作站	太阳宫地区	A5	现状保留扩大面积	依托医疗卫生机构	社区卫生服务中心	规划太阳宫社区卫生服务中心 (在建)	A5			现状	现状	
CY-039	广渠路急救工作站	现状保留 B 级急救工作站	南磨房地区	F	现状保留扩大面积	其他	社区综合	规划社区综合服务设施用房	A8			现状	现状	
CY-040	楼梓庄急救工作站	现状保留 B 级急救工作站	金盏地区	A51	现状保留扩大面积	依托医疗卫生机构	社区卫生服务中心	金盏社区卫生服务中心	F2			现状	现状	
CY-041	机场急救工作站	现状保留 B 级急救工作站	首都机场街道		现状保留扩大面积	依托医疗卫生机构	综合医院	北京首都国际机场医院	T4			现状	现状	
CY-042	六里屯急救工作站	现状保留 B 级急救工作站	团结湖街道	A51	现状保留扩大面积	依托医疗卫生机构	综合医院	水碓子医院	A5			现状	现状	
CY-043	周庄急救工作站	现状保留 B 级急救工作站	十八里店地区	C3	近期保留远期搬迁	依托医疗卫生机构	社区卫生服务中心	北京市朝阳区十八里店社区卫生服务中心	A52			现状	现状	
CY-044	王四营急救工作站	现状保留 B 级急救工作站	王四营地区	C3	近期保留远期搬迁	依托医疗卫生机构	社区卫生服务中心	北京市朝阳区王四营社区卫生服务中心	S32			现状	现状	
CY-045	京棉急救工作站	规划 B 级急救工作站	八里庄街道	B22	近期搬迁	依托医疗卫生机构	社区卫生服务中心	北京市朝阳区八里庄第二社区卫生服务中心	A51			规划	否	

序号	急救工作站名称	设施类型	街道_乡	规划地块现状情况	建议方式	依托机构分类	依托机构	依托机构名称	选址位置 规划用地性质	规划地块容积率	规划地块用地面积 (公顷)	规划/现状	近期是否优先实施	备注
CY-046	黑庄户急救工作站	规划 B 级急救工作站	黑庄户地区	C1	近期搬迁	依托医疗卫生机构	社区卫生服务中心	北京市朝阳区黑庄户社区卫生服务中心	A514			规划	是	
CY-047	平房急救工作站	规划 B 级急救工作站	平房地区	B2	近期搬迁	依托医疗卫生机构	社区卫生服务中心	北京市朝阳区平房社区卫生服务中心	A51			规划	否	
CY-048	金盏急救工作站	规划 B 级急救工作站	金盏地区	C3	近期搬迁	依托医疗卫生机构	社区卫生服务中心	北京市朝阳区金盏第二社区卫生服务中心	A514			规划	是	
CY-049	孙河急救工作站	规划 B 级急救工作站	孙河地区	F1	近期搬迁	依托医疗卫生机构	社区卫生服务中心	北京市朝阳区孙河社区卫生服务中心	A514			规划	是	
CY-050	华信急救工作站	规划 A 级急救工作站	酒仙桥街道	A51	近期搬迁	依托医疗卫生机构	综合医院	华信医院	A5			规划	否	
CY-051	垂杨柳急救工作站	规划 A 级急救工作站	双井街道	A51	近期搬迁	依托医疗卫生机构	综合医院	北京市垂杨柳医院	A51			规划	否	
CY-052	东区分中心急救工作站	现状保留 A 级急救工作站	三里屯街道	A51	现状保留扩大面积	依托医疗卫生机构	综合医院	武警总医院	A5			现状	现状	
CY-053	北区分中心急救工作站	现状保留 A 级急救工作站	奥运村街道	A5	现状保留扩大面积	依托医疗卫生机构	综合医院	解放军 306 医院	A5			现状	现状	
CY-054	黄港急救工作站	规划 B 级急救工作站	来广营地区	A51	近期搬迁	依托医疗卫生机构	妇幼保健院	规划妇幼保健院北区	A51			规划	是	
CY-055	CBD 急救工作站	规划 B 级急救工作站	朝外街道	A5	近期搬迁	依托医疗卫生机构	中医医院	朝阳区中医医院	A5			规划	是	
CY-056	香河园急救工作站	规划 A 级急救工作站	香河园街道	A51	近期搬迁	依托医疗卫生机构	综合医院	煤碳总医院	A5			规划	否	
CY-057	建外急救工作站	规划 A 级急救工作站	朝外街道	A5	近期增设	依托医疗卫生机构	专科医院	首都儿童研究所	A5			规划	是	
CY-058	新望京急救工作站	规划 A 级急救工作站	望京街道	A51	近期增设	依托医疗卫生机构	中医医院	中国中医科学院望京医院	A51			规划	是	
CY-059	新香河园急救工作站	规划 A 级急救工作站	和平街街道	A5	近期增设	依托医疗卫生机构	综合医院	中日友好医院	A51			规划	否	
CY-060	新大屯急救工作站	规划 B 级急救工作站	大屯街道	A59	近期增设	依托医疗卫生机构	其他医疗机构	嘉铭奥亚健康管理医院	A51			规划	否	
CY-061	新大屯急救工作站 2	规划 B 级急救工作站	大屯街道	A51	近期增设	依托医疗卫生机构	社区卫生服务中心	北京市朝阳区大屯医院	A51			规划	否	
CY-062	新双井急救工作站	规划 B 级急救工作站	双井街道	A51	近期增设	依托医疗卫生机构	社区卫生服务中心	双井社区卫生服务中心	A52			规划	否	
CY-063	小红门急救工作站	现状保留 B 级急救工作站	小红门地区	C9	近期保留远期搬迁	依托医疗卫生机构	社区卫生服务站	龙爪树社区卫生服务站	A5			现状	是	

序号	急救工作站名称	设施类型	街道_乡	规划地块现状情况	建议方式	依托机构分类	依托机构	依托机构名称	选址位置 规划用地性质	规划地块容积率	规划地块用地面积 (公顷)	规划/现状	近期是否优先实施	备注
CY-064	望京急救工作站	规划 B 级急救工作站	望京街道	A5	近期搬迁	依托医疗卫生机构	社区卫生服务中心	望京社区卫生服务中心	A5			规划	是	
CY-065	西直河急救工作站	规划 B 级急救工作站	十八里店地区	G1	近期加设	依托现状公园	现状公园	现状北焦公园, 规划为公园绿地	G1			规划	是	
CY-066	东湖急救工作站	规划 A 级急救工作站	崔各庄地区	A5	近期加设	依托医疗卫生机构	专科医院	地坛医院	A5			规划	是	
CY-067	新小红门急救工作站	规划 B 级急救工作站	小红门地区	R2	近期加设	依托医疗卫生机构	社区卫生服务中心	小红门社区卫生服务中心	R2			规划	是	
CY-068	新十八里店急救工作站	规划 B 级急救工作站	十八里店地区	A5	近期加设 近期搬迁	依托医疗卫生机构	专科医院	恒兴肿瘤	G3			规划	是	
CY-069	新孙河急救工作站	规划 B 级急救工作站	孙河地区	A5	近期加设 近期搬迁	依托医疗卫生机构	康复护理医院	北京和谐康复医院	G4			规划	是	
CY-070	新建外街道急救工作站	规划 B 级急救工作站	建外街道	X	近期加设	依托医疗卫生机构	社区卫生服务中心	规划建外社区卫生服务中心	A5			规划	否	
CY-071	新麦子店急救工作站	规划 B 级急救工作站	麦子店街道	R2	近期加设	依托医疗卫生机构	社区卫生服务中心	麦子店社区卫生服务中心	A5			规划	是	
CY-072	新八里庄急救工作站	规划 B 级急救工作站	八里庄街道	A5	近期加设	依托医疗卫生机构	社区卫生服务中心	八里庄社区卫生服务中心	A5			规划	否	
CY-073	新常营急救工作站	规划 A 级急救工作站	常营地区	A5	近期加设	依托医疗卫生机构	综合医院	朝阳医院常营院区	A5			规划	是	
CY-074	新东坝急救工作站	规划 B 级急救工作站	东坝地区	R2	近期加设	依托医疗卫生机构	社区卫生服务中心	东坝第二社区卫生服务中心	R2			规划	是	
CY-075	新高碑店急救工作站	规划 B 级急救工作站	高碑店地区	A1	近期加设	依托医疗卫生机构	社区卫生服务中心	通惠家园小区门诊部(社区卫生服务中心)	A5			规划	是	
CY-076	新管庄急救工作站	规划 B 级急救工作站	管庄地区	R2	近期加设 近期搬迁	依托医疗卫生机构	社区卫生服务站	管庄地区惠河东里社区卫生服务站	R2			规划	是	
CY-077	华威里急救工作站	现状保留 B 级急救工作站	潘家园街道	A51	现状保留 扩大面积	依托医疗卫生机构	妇幼保健院	北京市朝阳区妇幼保健院	A52			现状	现状	
CY-078	新南磨房急救工作站	规划 B 级急救工作站	南磨房地区	A61	近期加设	依托机构 养老设施	养老设施	南磨房养老院	A54			规划	否	
CY-079	新平房急救工作站	规划 B 级急救工作站	平房地区	X	近期加设	依托医疗卫生机构	综合医院	达美颐养中心	A5			规划	否	
CY-080	新孙河急救工作站 2	规划 B 级急救工作站	孙河地区	A6	近期加设	依托机构 养老设施	敬老院	康营家园 17 期西南角敬老院	A6			规划	是	
CY-081	枣营急救工作站	现状保留 B 级急救工作站	麦子店街道	R2	现状保留 扩大面积	其他	现状住宅	麦子店北里社区附近	R2			现状	现状	

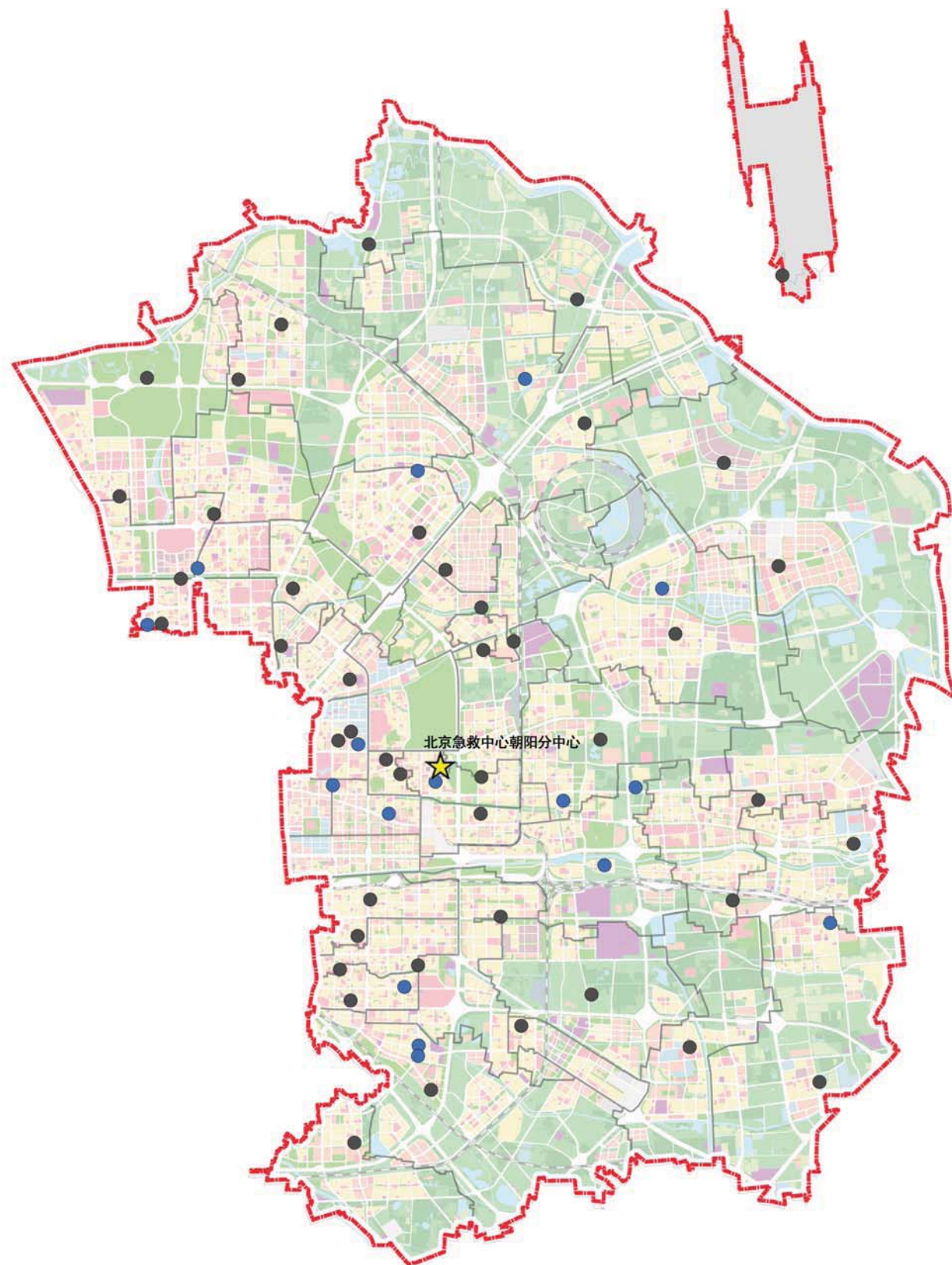

图例

- 区界
- 街道界
- 急救分中心
- 现状达标急救工作站
- 现状不达标急救工作站

朝阳区院前医疗急救设施空间布局专项规划

附图2：朝阳区规划院前医疗急救设施分布示意图

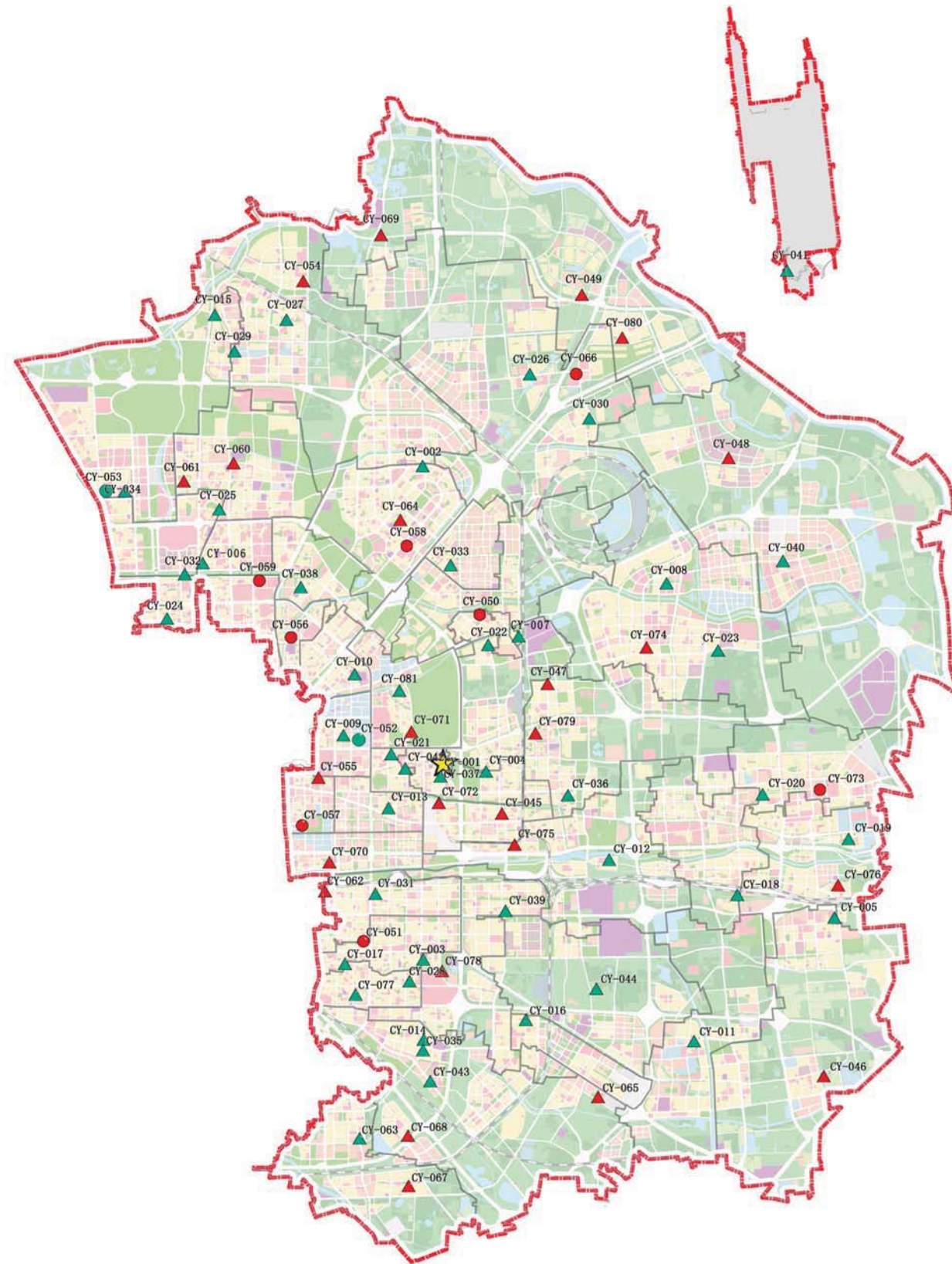

图例

- 区界
- 街道界
- 急救中心站
- 现状A级急救工作站
- 现状B级急救工作站
- 规划A级急救工作站
- 规划B级急救工作站

朝阳区院前医疗急救设施空间布局专项规划

附图3：朝阳区未来需搬迁的院前医疗急救设施分布示意图

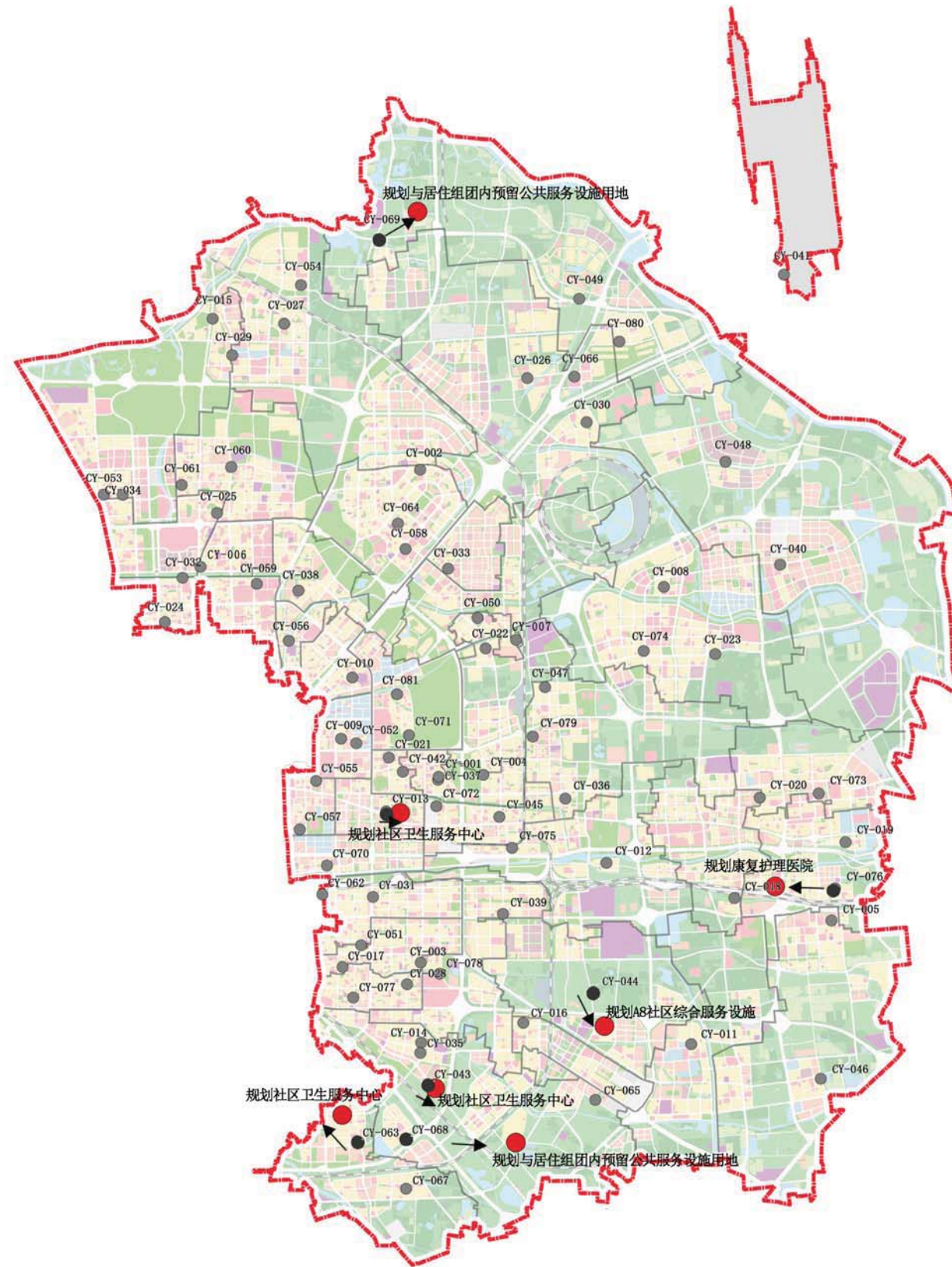

图例

- 区界
- 街道界
- 原规划选址
- 建议搬迁选址

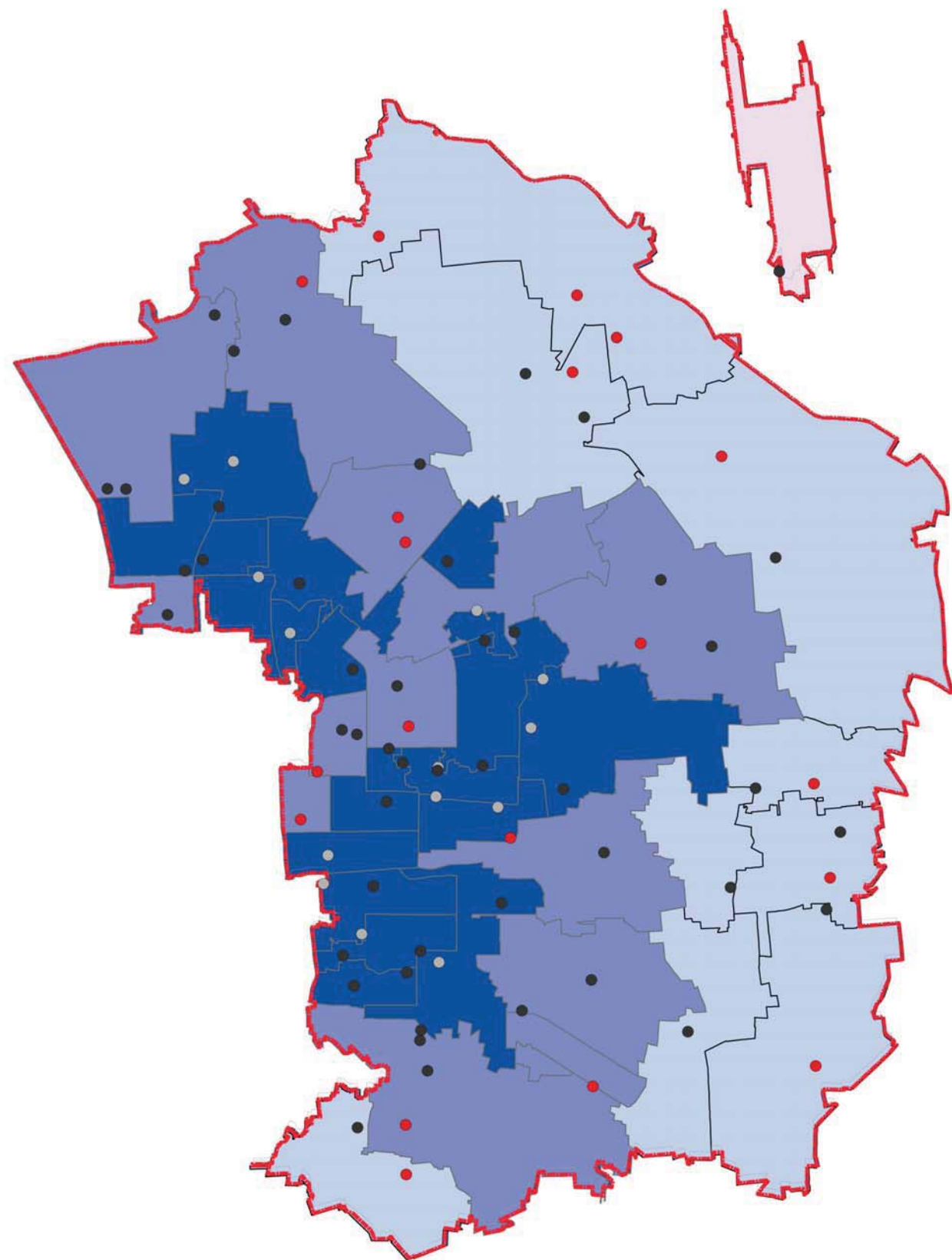

图例

- 区界
- 街道界
- 呼叫满足率25%-50%的地区
- 呼叫满足率50%-75%的地区
- 呼叫满足率75%-85%的地区
- 呼叫满足率85%-100%的地区
- 现状急救工作站
- 在建急救工作站
- 建议优先实施急救工作站

朝阳区院前医疗急救设施空间布局专项规划

朝阳区孙河地区、机场街道规划图则

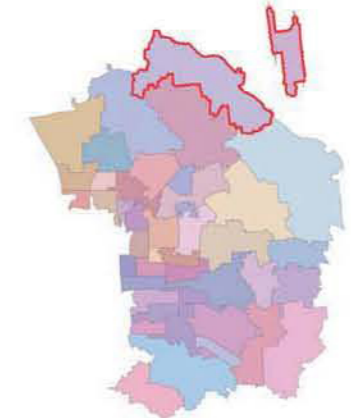
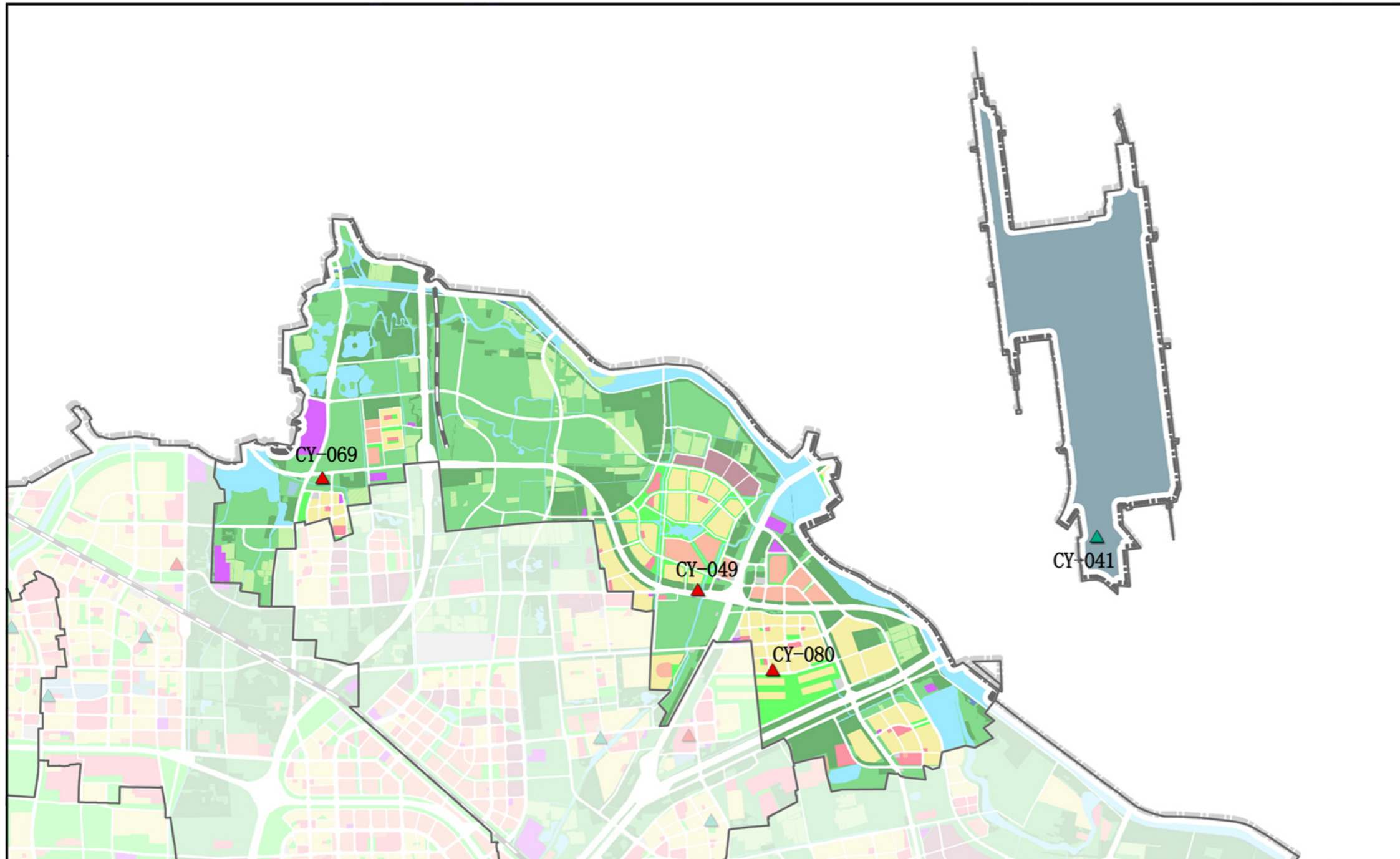

图例

- 街道界
- 急救中心站
- 现状保留A级急救工作站
- 现状保留B级急救工作站
- 规划新增A级急救工作站
- 规划新增B级急救工作站
- 居住用地
- 产业用地
- 公共管理与公共服务用地
- 交通设施用地
- 市政设施用地
- 特殊用地
- 道路及对外交通设施用地
- 绿地与广场用地
- 水域
- 特殊用地
- 其他建设用
- 水工建筑用地
- 基本农田
- 林草保护用地
- 生态混合用地
- 战略留白用地

序号	急救工作站名称	设施类型	街道/乡	规划地块现状情况	设置方式	依托机构分类	依托机构	依托机构名称	选址位置规划用地性质	规划地块容积率	规划地块用地面积(公顷)	规划与现状	近期是否优先实施	备注
CY-041	机场急救工作站	现状保留B级急救工作站	首都机场街道		现状保留扩大面积	依托医疗卫生机构	综合医院	北京首都国际机场医院	T4			现状	现状	
CY-049	孙河急救工作站	规划B级急救工作站	孙河地区	F1	近期搬迁	依托医疗卫生机构	社区卫生服务中心	北京市朝阳区孙河社区卫生服务中心	A514			规划	是	
CY-069	新孙河急救工作站	规划B级急救工作站	孙河地区	A5	近期加设远期搬迁	依托医疗卫生机构	康复护理医院	北京和谐康复医院	G4			规划	是	
CY-080	新孙河急救工作站2	规划B级急救工作站	孙河地区	A6	近期加设	依托机构养老设施	敬老院	康营家园17期西南角敬老院	A6			规划	是	

朝阳区院前医疗急救设施空间布局专项规划

朝阳区崔各庄地区规划图则

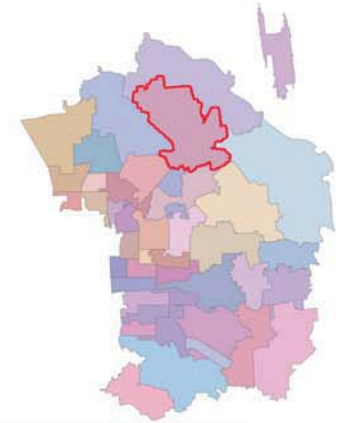
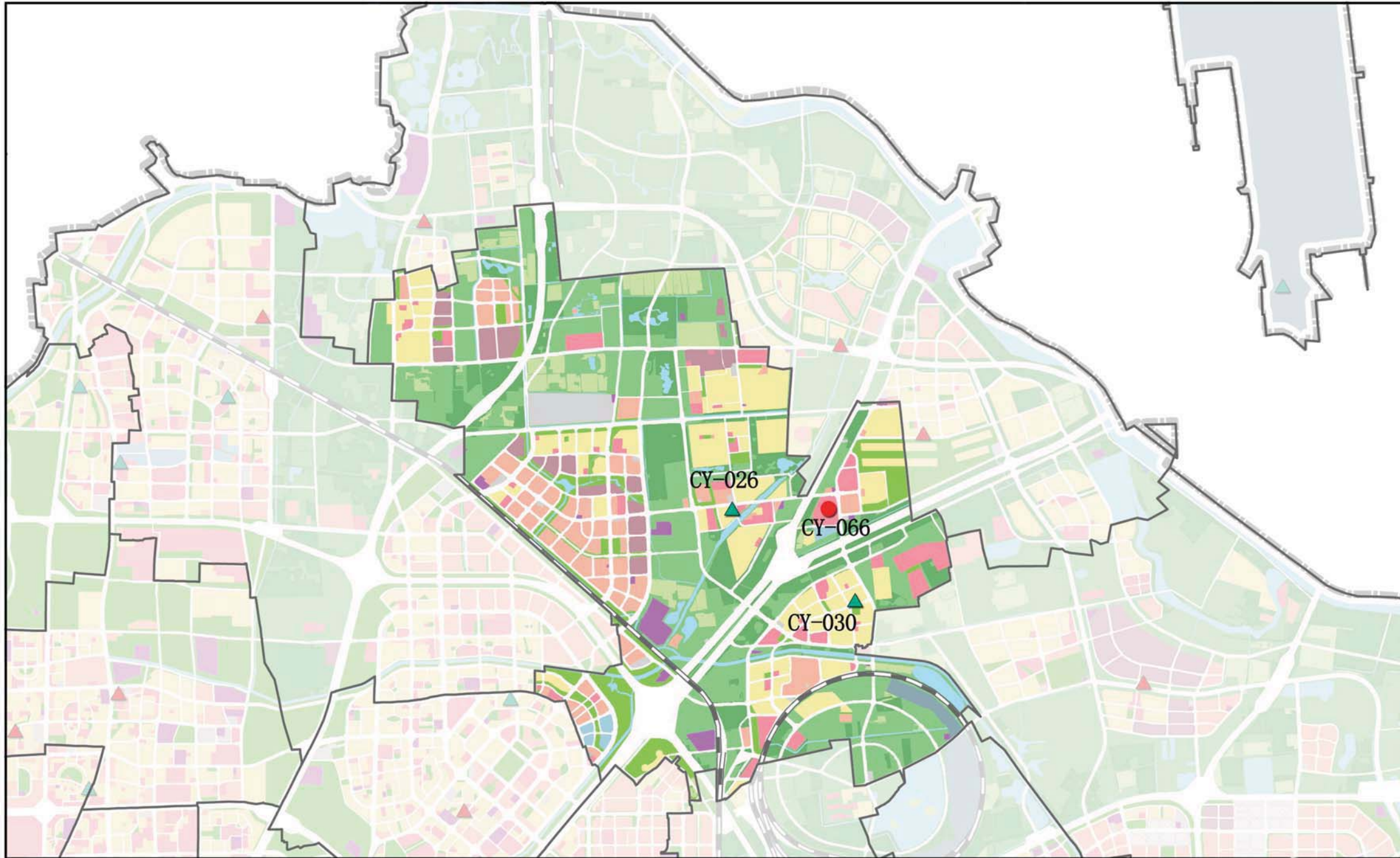

图例

- 街道界
- 急救中心站
- 现状保留A级急救工作站
- 现状保留B级急救工作站
- 规划新增A级急救工作站
- 规划新增B级急救工作站
- 居住用地
- 产业用地
- 公共管理与公共服务用地
- 交通设施用地
- 市政设施用地
- 特殊用地
- 道路及对外交通设施用地
- 绿地与广场用地
- 水域
- 特殊用地
- 其他建设用
- 水工建筑用地
- 基本农田
- 林草保护用地
- 生态混合用地
- 战略留白用地

序号	急救工作站名称	设施类型	街道/乡	规划地块现状情况	设置方式	依托机构分类	依托机构	依托机构名称	选址位置 规划用地 性质	规划地块 容积率	规划地块 用地面积 (公顷)	规划与 现状	近期是否 优先实施	备注
CY-026	崔各庄急救工作站	现状保留B级急救工作站	崔各庄地区	A51	现状保留	依托医疗卫生机构	社区卫生服务中心	北京市朝阳区崔各庄社区卫生服务中心	A514			现状	现状	
CY-030	京顺路急救工作站	现状保留B级急救工作站	崔各庄地区	R2	现状保留扩大面积	其他	现状住宅	京旺家园五区小区(现状保留)	R2			现状	现状	
CY-066	东湖急救工作站	规划A级急救工作站	崔各庄地区	A5	近期加设	依托医疗卫生机构	专科医院	地坛医院	A5			规划	是	

朝阳区院前医疗急救设施空间布局专项规划

朝阳区奥运村街道、来广营地区规划图则

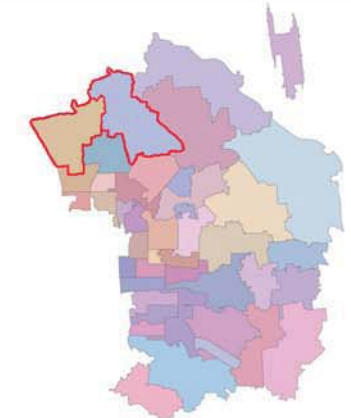
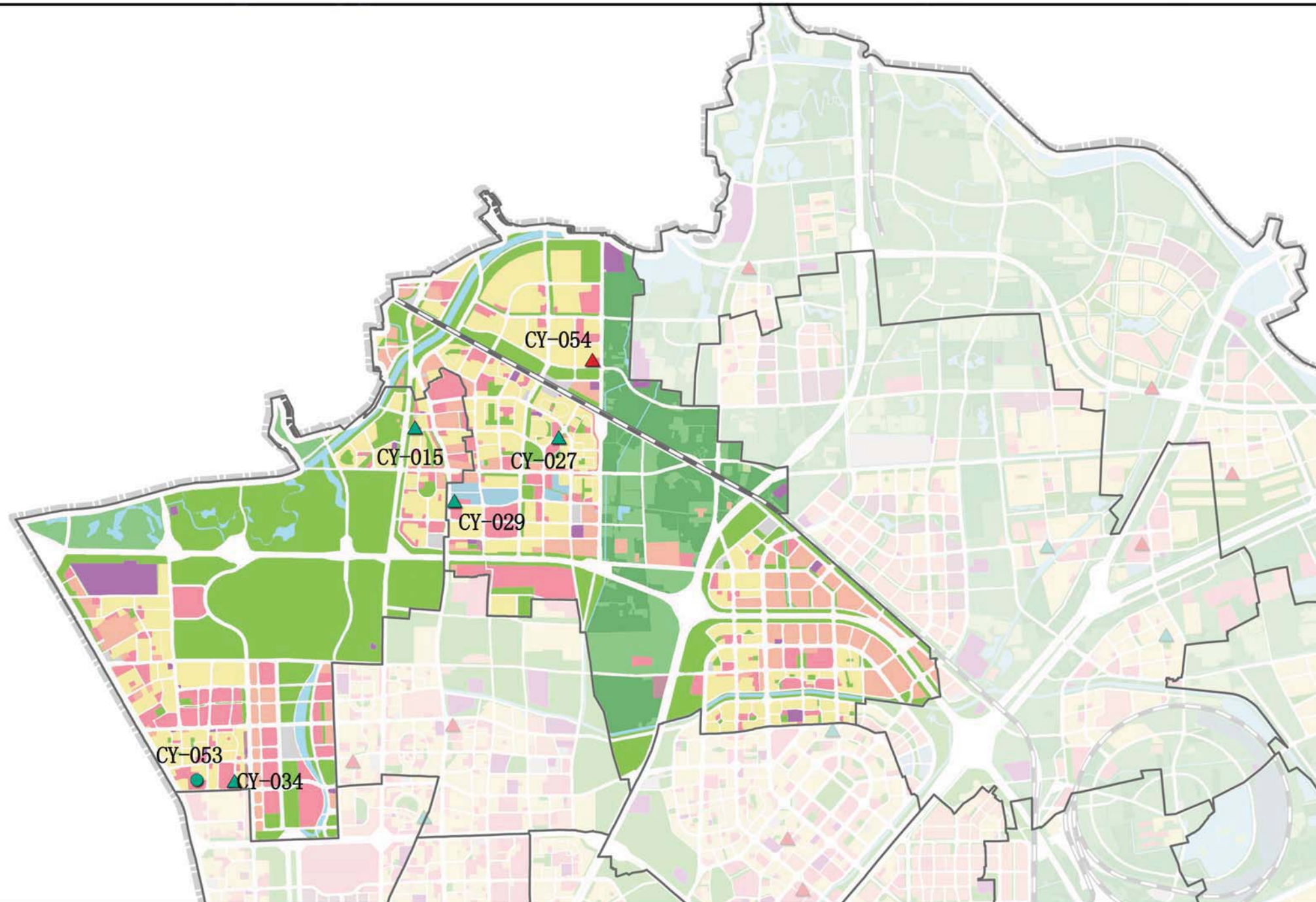

图例

- 街道界
- 急救中心站
- 现状保留A级急救工作站
- 现状保留B级急救工作站
- 规划新增A级急救工作站
- 规划新增B级急救工作站
- 居住用地
- 产业用地
- 公共管理与公共服务用地
- 交通设施用地
- 市政设施用地
- 特殊用地
- 道路及对外交通设施用地
- 绿地与广场用地
- 水域
- 特殊用地
- 其他建设用
- 水工建筑用地
- 基本农田
- 林草保护用地
- 生态混合用地
- 战略留白用地

序号	急救工作站名称	设施类型	街道/乡	规划地块现状情况	设置方式	依托机构分类	依托机构	依托机构名称	选址位置 规划用地 性质	规划地块 容积率	规划地块 用地面积 (公顷)	规划与 现状	近期是否 优先实施	备注
CY-015	奥运村急救工作站	现状保留B级急救工作站	奥运村街道	A1	现状保留扩大面积	依托医疗卫生机构	社区卫生服务中心	北京市朝阳区奥运村社区卫生服务中心	G1			现状	现状	
CY-034	健翔桥急救工作站	现状保留B级急救工作站	奥运村街道	R2	现状保留扩大面积	其他	现状住宅	科学院南里七区(现状保留)	R2			现状	现状	
CY-053	北区分中心急救工作站	现状保留A级急救工作站	奥运村街道	A5	现状保留扩大面积	依托医疗卫生机构	综合医院	解放军306医院	A5			现状	现状	
CY-054	黄港急救工作站	规划B级急救工作站	来广营地区	A51	近期搬迁	依托医疗卫生机构	妇幼保健院	规划妇幼保健院北区	A51			规划	是	
CY-027	来广营急救工作站	现状保留B级急救工作站	来广营地区	R2	现状保留扩大面积	依托医疗卫生机构	社区卫生服务中心	北京市朝阳区来广营社区卫生服务中心	R2			现状	现状	
CY-029	北苑急救工作站	现状保留B级急救工作站	来广营地区	D1	现状保留扩大面积	依托医疗卫生机构	综合医院	航空总医院	A5			现状	现状	

朝阳区院前医疗急救设施空间布局专项规划

朝阳区大屯街道、小关街道、亚运村街道规划图则

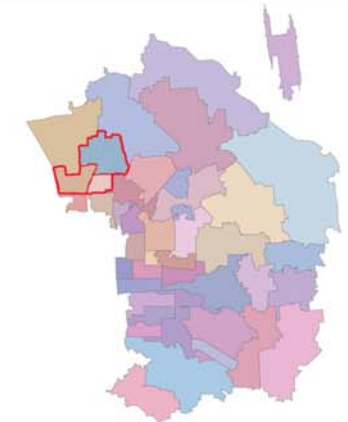
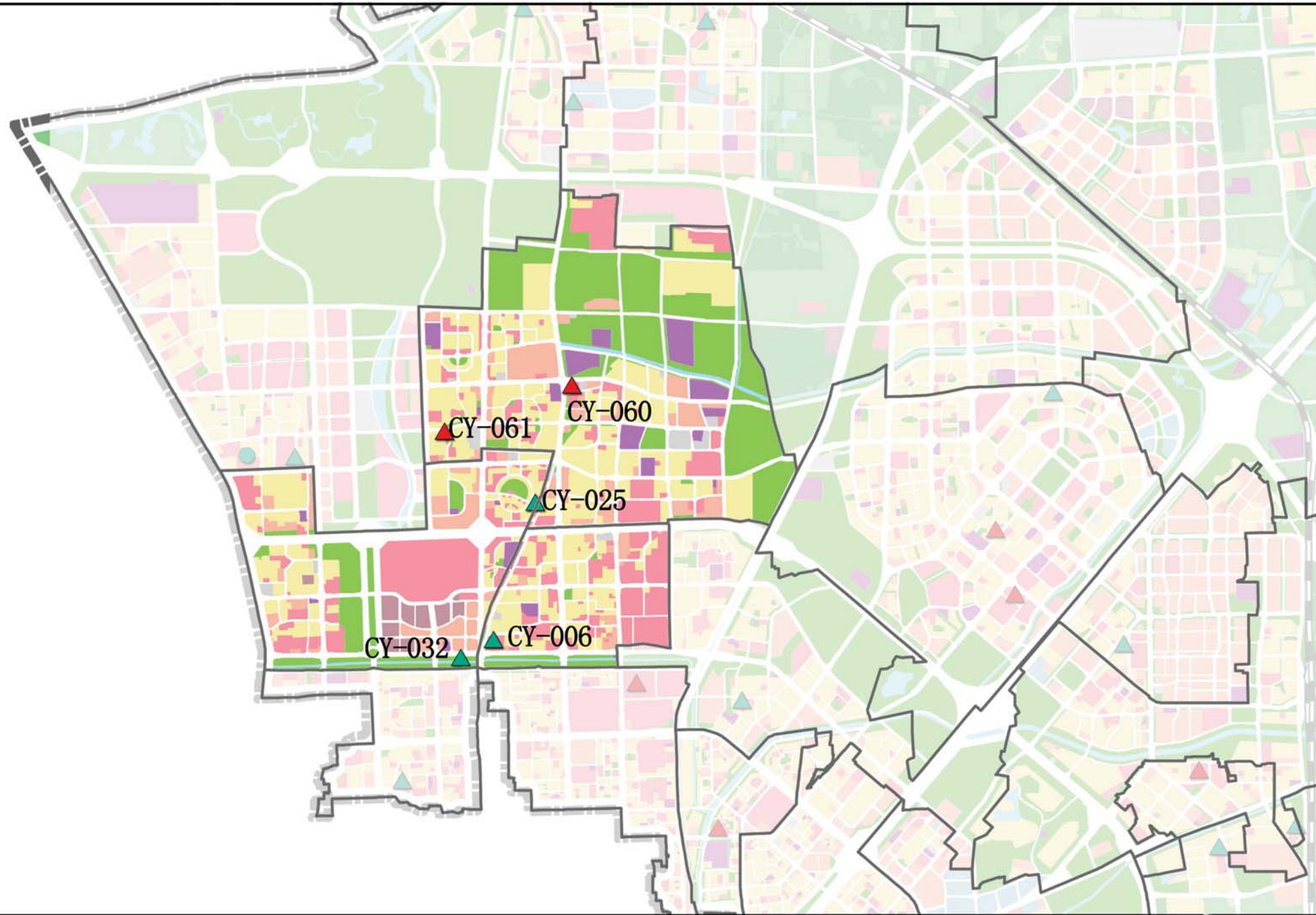

图例

- 街道界
- 急救中心站
- 现状保留A级急救工作站
- 现状保留B级急救工作站
- 规划新增A级急救工作站
- 规划新增B级急救工作站
- 居住用地
- 产业用地
- 公共管理与公共服务用地
- 交通设施用地
- 市政设施用地
- 特殊用地
- 道路及对外交通设施用地
- 绿地与广场用地
- 水域
- 特殊用地
- 其他建设用
- 水工建筑用地
- 基本农田
- 林草保护用地
- 生态混合用地
- 战略留白用地

序号	急救工作站名称	设施类型	街道/乡	规划地块现状情况	设置方式	依托机构分类	依托机构	依托机构名称	选址位置 规划用地 性质	规划地块 容积率	规划地块 用地面积 (公顷)	规划与 现状	近期是否 优先实施	备注
CY-006	小关急救工作站	现状保留B级急救工作站	小关街道	A51	现状保留	依托医疗卫生机构	中医医院	北京中医药大学第三附属医院	A51			现状	现状	
CY-025	亚奥急救工作站	现状保留B级急救工作站	亚运村街道	A5	现状保留扩大面积	依托医疗卫生机构	社区卫生服务中心	北京市朝阳区亚运村社区卫生服务中心	A51			现状	现状	
CY-032	安贞急救工作站	现状保留B级急救工作站	亚运村街道	G11	现状保留扩大面积	依托现状公园	现状公园	元大都城垣遗址公园(现状保留)	G1			现状	现状	
CY-060	新大屯急救工作站	规划B级急救工作站	大屯街道	A59	近期增设	依托医疗卫生机构	其他医疗机构	嘉铭奥亚健康管理中心	A51			规划	否	
CY-061	新大屯急救工作站2	规划B级急救工作站	大屯街道	A51	近期增设	依托医疗卫生机构	社区卫生服务中心	北京市朝阳区大屯医院	A51			规划	否	

朝阳区院前医疗急救设施空间布局专项规划

朝阳区望京街道、酒仙桥街道、将台地区规划图则

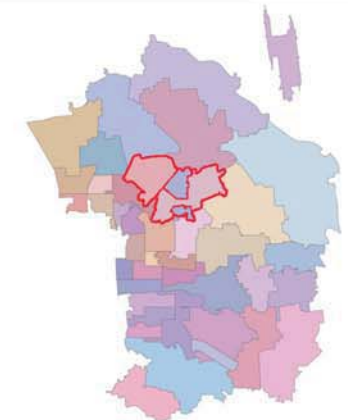
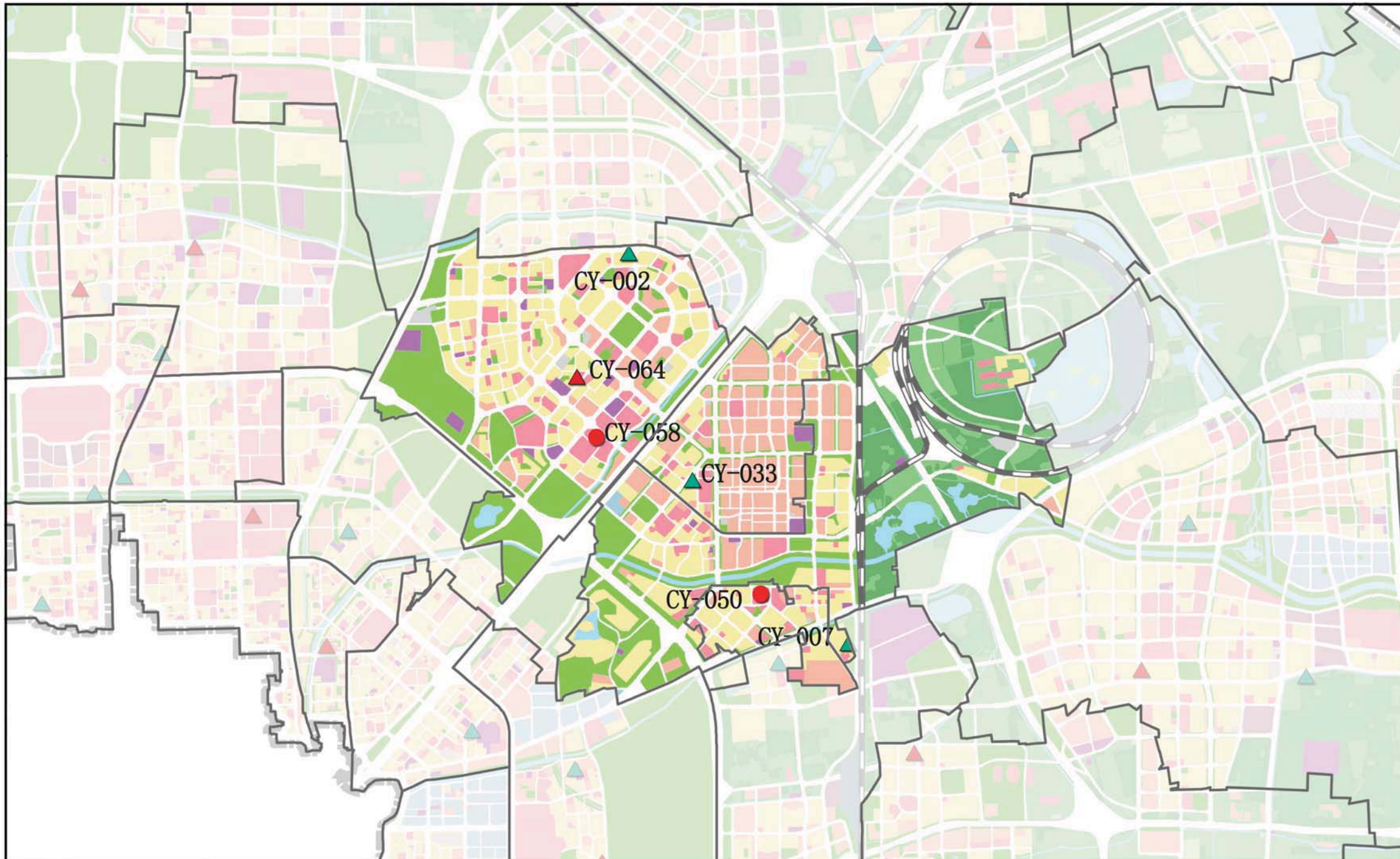

图例

- 街道界
- 急救中心站
- 现状保留A级急救工作站
- 现状保留B级急救工作站
- 规划新增A级急救工作站
- 规划新增B级急救工作站
- 居住用地
- 产业用地
- 公共管理与公共服务用地
- 交通设施用地
- 市政设施用地
- 特殊用地
- 道路及对外交通设施用地
- 绿地与广场用地
- 水域
- 特殊用地
- 其他建设用
- 水工建筑用地
- 基本农田
- 林草保护用地
- 生态混合用地
- 战略留白用地

序号	急救工作站名称	设施类型	街道/乡	规划地块现状情况	设置方式	依托机构分类	依托机构	依托机构名称	选址位置规划用地性质	规划地块容积率	规划地块用地面积(公顷)	规划与现状	近期是否优先实施	备注
CY-007	东八间房急救工作站	现状保留B级急救工作站	将台地区	R2	现状保留扩大面积	依托医疗卫生机构	中医医院	驼房营社区卫生服务站	R2			现状	现状	
CY-033	将台急救工作站	现状保留B级急救工作站	酒仙桥街道	A35	现状保留扩大面积	其他	现状研究所	中国电科研究所(现状保留)	F1			现状	现状	
CY-050	华信急救工作站	规划A级急救工作站	酒仙桥街道	A51	近期搬迁	依托医疗卫生机构	综合医院	华信医院	A5			规划	否	
CY-058	新望京急救工作站	规划A级急救工作站	望京街道	A51	近期增设	依托医疗卫生机构	中医医院	中国中医科学院望京医院	A51			规划	是	
CY-064	望京急救工作站	规划B级急救工作站	望京街道	A5	近期搬迁	依托医疗卫生机构	社区卫生服务中心	望京社区卫生服务中心	A5			规划	是	
CY-002	花家地急救工作站	现状保留B级急救工作站	望京街道	R2	现状保留	依托医疗卫生机构	社区卫生服务站	西园三区社区卫生服务站	R2			现状	现状	

朝阳区院前医疗急救设施空间布局专项规划

朝阳区安贞、和平街、太阳宫、香河园街道规划图则

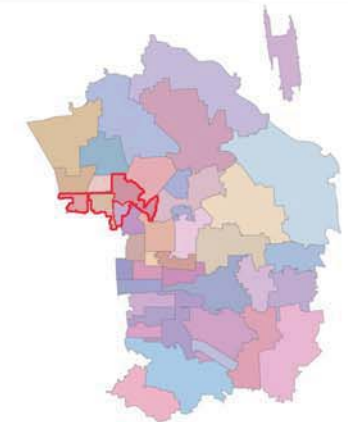
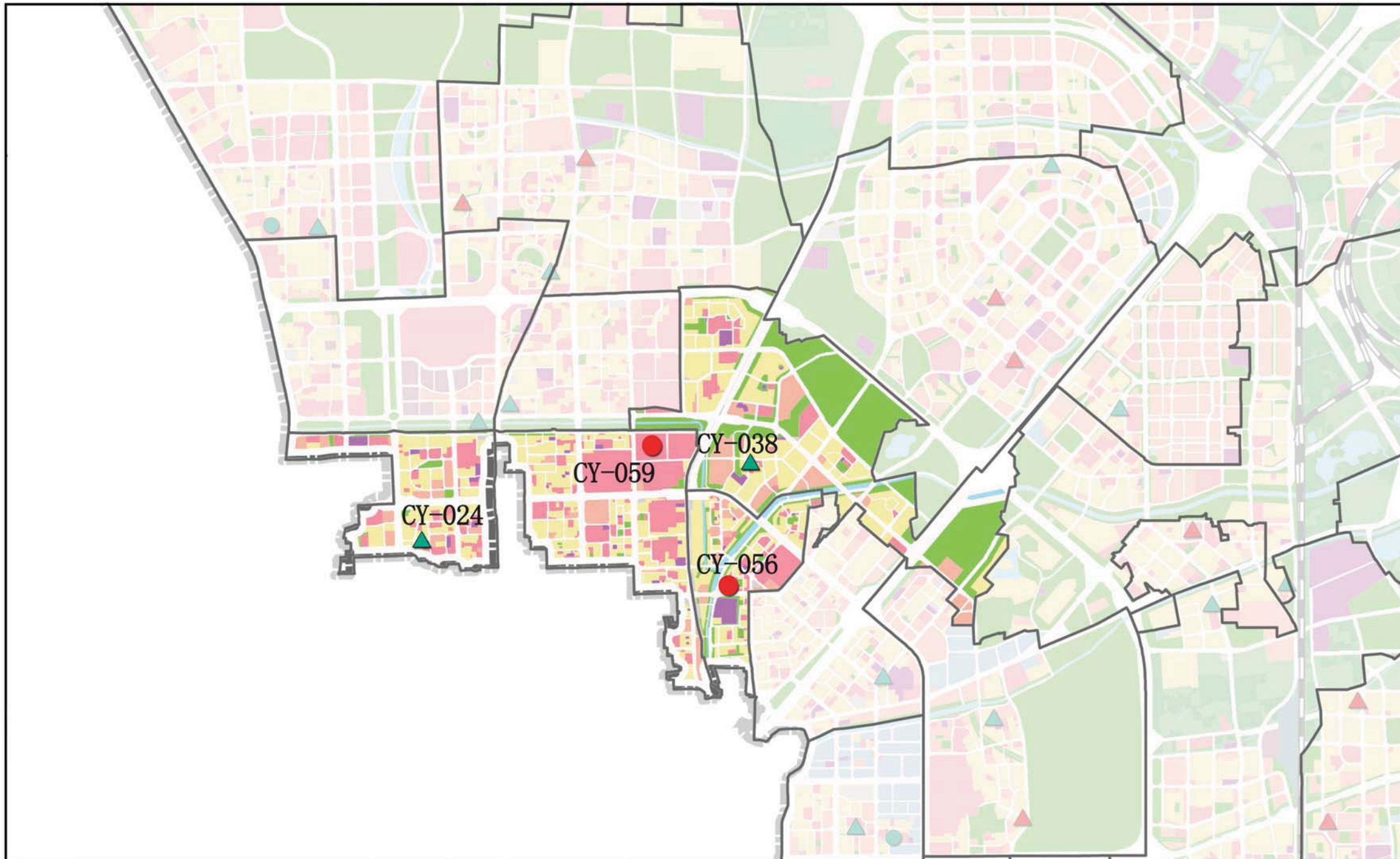

图例

- 街道界
- 急救中心站
- 现状保留A级急救工作站
- 现状保留B级急救工作站
- 规划新增A级急救工作站
- 规划新增B级急救工作站
- 居住用地
- 产业用地
- 公共管理与公共服务用地
- 交通设施用地
- 市政设施用地
- 特殊用地
- 道路及对外交通设施用地
- 绿地与广场用地
- 水域
- 特殊用地
- 其他建设用地
- 水工建筑用地
- 基本农田
- 林草保护用地
- 生态混合用地
- 战略留白用地

序号	急救工作站名称	设施类型	街道/乡	规划地块现状情况	设置方式	依托机构分类	依托机构	依托机构名称	选址位置 规划用地 性质	规划地块 容积率	规划地块 用地面积 (公顷)	规划与 现状	近期是否 优先实施	备注
CY-024	安华急救工作站	现状保留B级急救工作站	安贞街道	A51	现状保留扩大面积	依托医疗卫生机构	社区卫生服务中心	北京市朝阳区安贞社区卫生服务中心	A5			现状	现状	
CY-038	太阳宫急救工作站	现状保留B级急救工作站	太阳宫地区	A5	现状保留扩大面积	依托医疗卫生机构	社区卫生服务中心	规划太阳宫社区卫生服务中心(在建)	A5			现状	现状	
CY-056	香河园急救工作站	规划A级急救工作站	香河园街道	A51	近期搬迁	依托医疗卫生机构	综合医院	煤炭总医院	A5			规划	否	
CY-059	新香河园急救工作站	规划A级急救工作站	和平街街道	A5	近期增设	依托医疗卫生机构	综合医院	中日友好医院	A51			规划	否	

朝阳区院前医疗急救设施空间布局专项规划

金盏地区规划图则

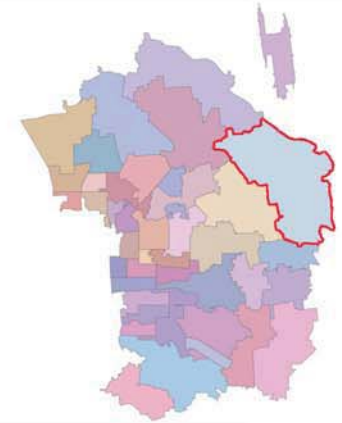
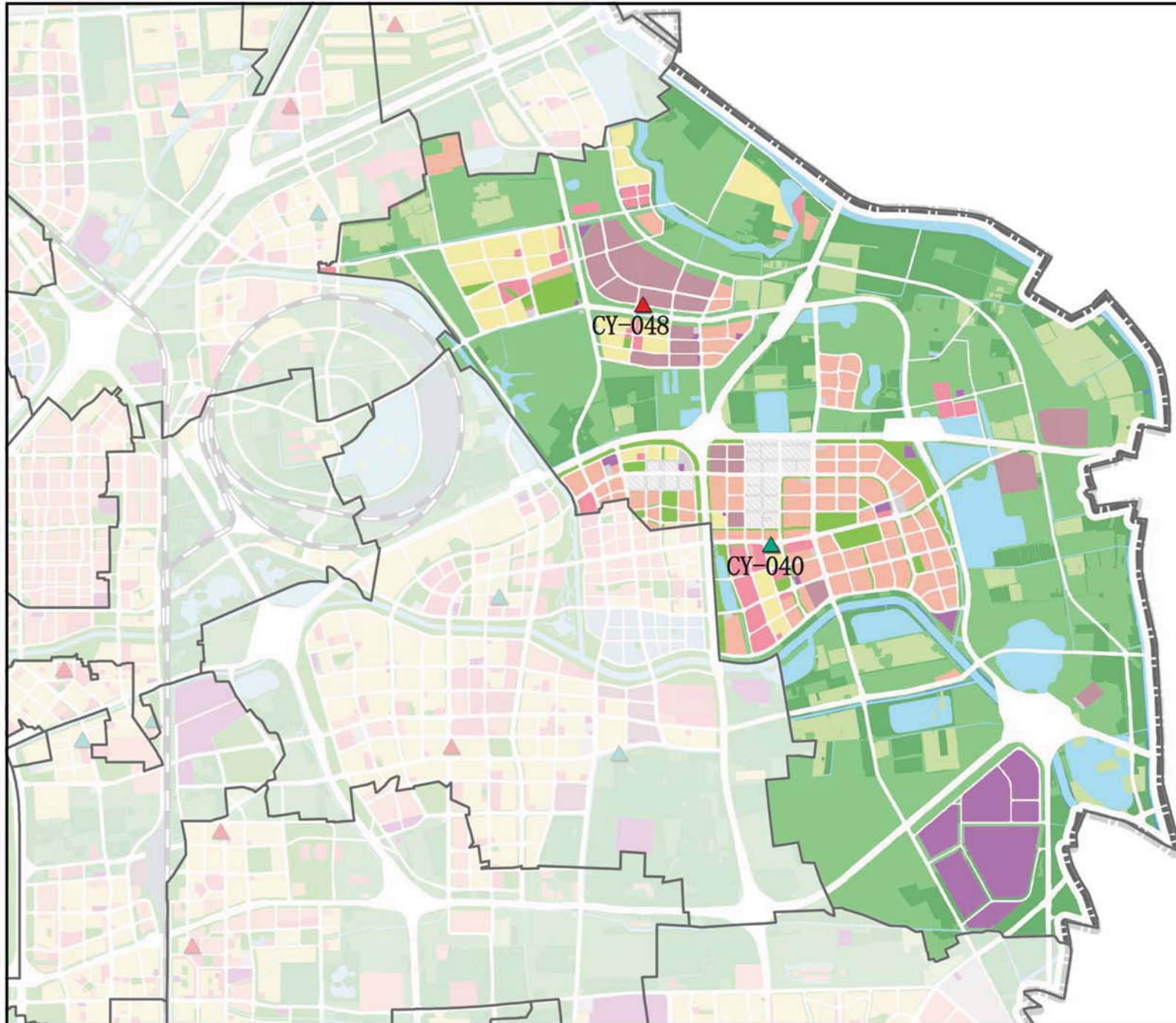

图例

- 街道界
- 急救中心站
- 现状保留A级急救工作站
- 现状保留B级急救工作站
- 规划新增A级急救工作站
- 规划新增B级急救工作站
- 居住用地
- 产业用地
- 公共管理与公共服务用地
- 交通设施用地
- 市政设施用地
- 特殊用地
- 道路及对外交通设施用地
- 绿地与广场用地
- 水域
- 特殊用地
- 其他建设用
- 水工建筑用地
- 基本农田
- 林草保护用地
- 生态混合用地
- 战略留白用地

序号	急救工作站名称	设施类型	街道/乡	规划地块现状情况	设置方式	依托机构分类	依托机构	依托机构名称	选址位置规划用地性质	规划地块容积率	规划地块用地面积(公顷)	规划与现状	近期是否优先实施	备注
CY-040	楼梓庄急救工作站	现状保留B级急救工作站	金盏地区	A51	现状保留扩大面积	依托医疗卫生机构	社区卫生服务中心	金盏社区卫生服务中心	F2			现状	现状	
CY-048	金盏急救工作站	规划B级急救工作站	金盏地区	C3	近期搬迁	依托医疗卫生机构	社区卫生服务中心	北京市朝阳区金盏第二社区卫生服务中心	A514			规划	是	

朝阳区院前医疗急救设施空间布局专项规划

东坝地区规划图则

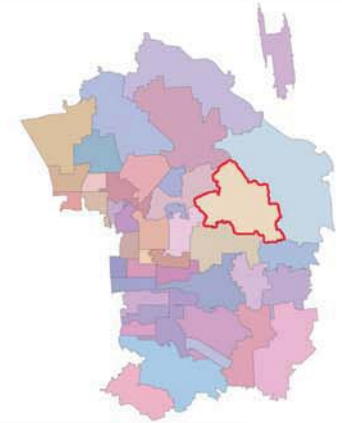
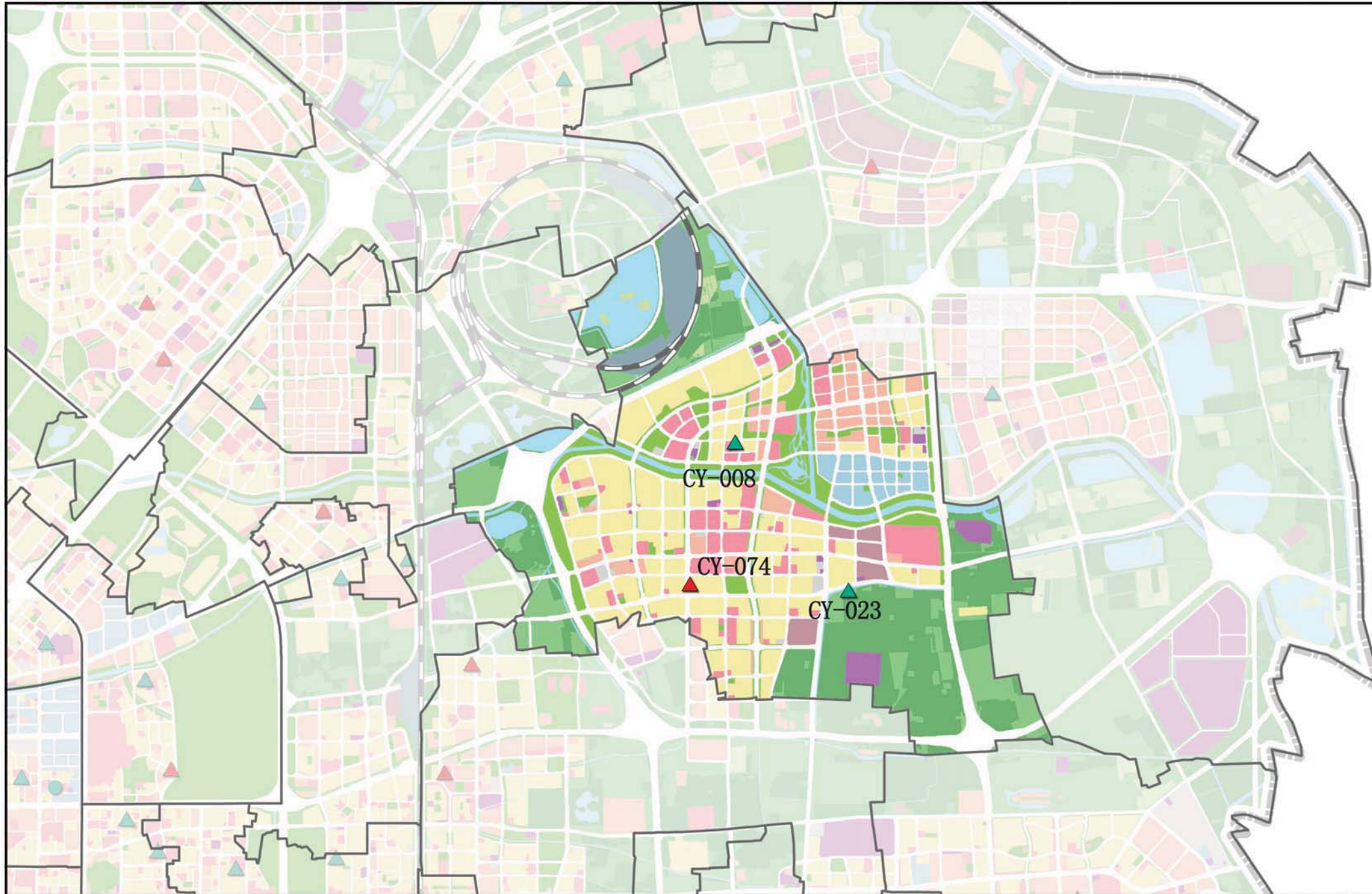

图例

- 街道界
- 急救中心站
- 现状保留A级急救工作站
- 现状保留B级急救工作站
- 规划新增A级急救工作站
- 规划新增B级急救工作站
- 居住用地
- 产业用地
- 公共管理与公共服务用地
- 交通设施用地
- 市政设施用地
- 特殊用地
- 道路及对外交通设施用地
- 绿地与广场用地
- 水域
- 特殊用地
- 其他建设用
- 水工建筑用地
- 基本农田
- 林草保护用地
- 生态混合用地
- 战略留白用地

序号	急救工作站名称	设施类型	街道/乡	规划地块现状情况	设置方式	依托机构分类	依托机构	依托机构名称	选址位置规划用地性质	规划地块容积率	规划地块用地面积(公顷)	规划与现状	近期是否优先实施	备注
CY-008	东坝急救工作站	现状保留B级急救工作站	东坝地区	A51	现状保留扩大面积	依托医疗卫生机构	中医医院	东坝急救站(第一中西医结合医院)	A51			现状	现状	
CY-023	康各庄急救工作站	现状保留B级急救工作站	东坝地区	B9	现状保留扩大面积	依托医疗卫生机构	社区卫生服务中心	北京市朝阳区东坝社区卫生服务中心(长友养老院)	G4			现状	现状	
CY-074	新东坝急救工作站	规划B级急救工作站	东坝地区	R2	近期加设	依托医疗卫生机构	社区卫生服务中心	东坝第二社区卫生服务中心	R2			规划	是	

朝阳区院前医疗急救设施空间布局专项规划

朝外街道、建外街道、呼家楼街道规划图则

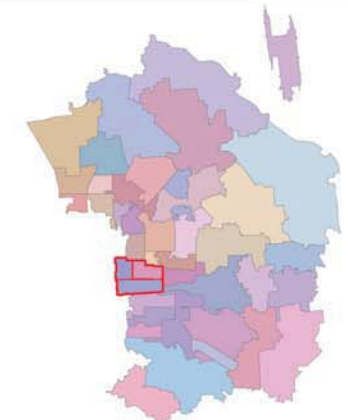
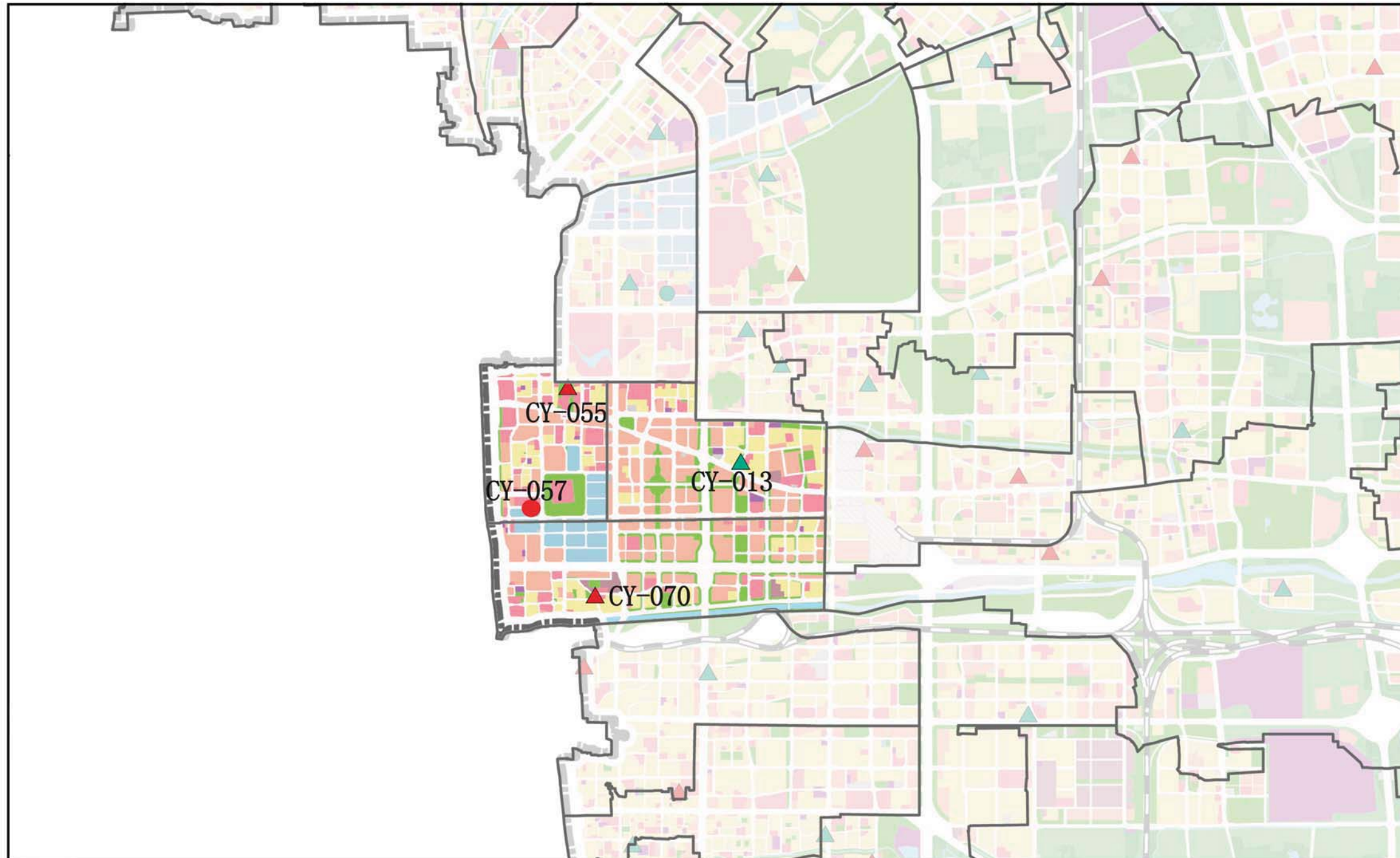

图例

- 街道界
- 急救中心站
- 现状保留A级急救工作站
- 现状保留B级急救工作站
- 规划新增A级急救工作站
- 规划新增B级急救工作站
- 居住用地
- 产业用地
- 公共管理与公共服务用地
- 交通设施用地
- 市政设施用地
- 特殊用地
- 道路及对外交通设施用地
- 绿地与广场用地
- 水域
- 特殊用地
- 其他建设用
- 水工建筑用地
- 基本农田
- 林草保护用地
- 生态混合用地
- 战略留白用地

序号	急救工作站名称	设施类型	街道/乡	规划地块现状情况	设置方式	依托机构分类	依托机构	依托机构名称	选址位置 规划用地 性质	规划地块 容积率	规划地块 用地面积 (公顷)	规划与 现状	近期是否 优先实施	备注
CY-013	呼家楼急救工作站	现状保留B级急救工作站	呼家楼街道	R2	近期保留远期搬迁	依托医疗卫生机构	社区卫生服务中心	北京市朝阳区呼家楼第二社区卫生服务中心	R2			现状	现状	
CY-055	CBD急救工作站	规划B级急救工作站	朝外街道	A5	近期搬迁	依托医疗卫生机构	中医医院	朝阳区中医医院	A5			规划	是	
CY-057	建外急救工作站	规划A级急救工作站	朝外街道	A5	近期增设	依托医疗卫生机构	专科医院	首都儿童研究所	A5			规划	是	
CY-070	新建外街道急救工作站	规划B级急救工作站	建外街道	X	近期增设	依托医疗卫生机构	社区卫生服务中心	规划建外社区卫生服务中心	A5			规划	否	

朝阳区院前医疗急救设施空间布局专项规划

团结湖、六里屯、八里庄街道规划图则

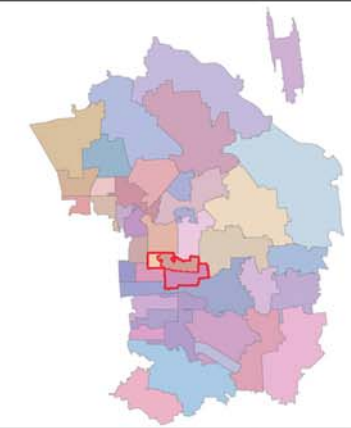
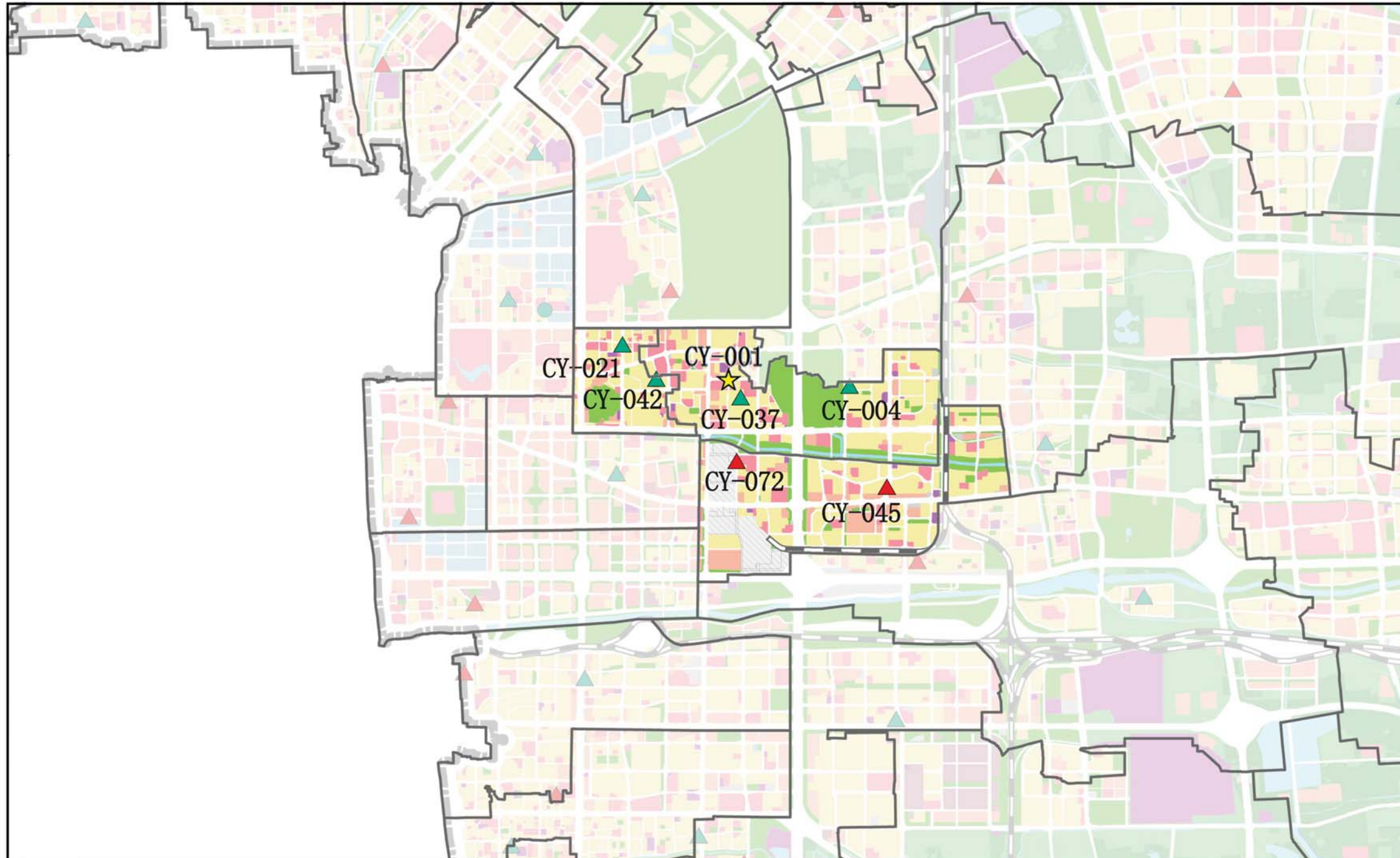

图例

- 街道界
- 急救中心站
- 现状保留A级急救工作站
- 现状保留B级急救工作站
- 规划新增A级急救工作站
- 规划新增B级急救工作站
- 居住用地
- 产业用地
- 公共管理与公共服务用地
- 交通设施用地
- 市政设施用地
- 特殊用地
- 道路及对外交通设施用地
- 绿地与广场用地
- 水域
- 特殊用地
- 其他建设用
- 水工建筑用地
- 基本农田
- 林草保护用地
- 生态混合用地
- 战略留白用地

序号	急救工作站名称	设施类型	街道/乡	规划地块现状情况	设置方式	依托机构分类	依托机构	依托机构名称	选址位置 规划用地 性质	规划地块 容积率	规划地块 用地面积 (公顷)	规划与 现状	近期是否 优先实施	备注
CY-001	北京急救中心朝阳区急救中心站	现状保留急救中心站	六里屯街道	A5	现状保留	依托医疗卫生机构	依托医疗卫生机构	朝阳区卫生健康委	A5			现状	现状	
CY-004	八里庄急救工作站	现状保留B级急救工作站	六里屯街道	R2	现状保留扩大面积	依托医疗卫生机构	社区卫生服务中心	北京市朝阳区八里庄社区卫生服务中心	R2			现状	现状	
CY-037	红庙急救工作站	现状保留B级急救工作站	六里屯街道	A51	现状保留	依托医疗卫生机构	专科医院	朝阳糖尿病医院	A5			现状	现状	
CY-021	团结湖急救工作站	现状保留B级急救工作站	团结湖街道	A51	现状保留扩大面积	依托医疗卫生机构	社区卫生服务中心	北京市朝阳区团结湖社区卫生服务中心	A5			现状	现状	
CY-042	六里屯急救工作站	现状保留B级急救工作站	团结湖街道	A51	现状保留扩大面积	依托医疗卫生机构	综合医院	水碓子医院	A5			现状	现状	
CY-045	京棉急救工作站	规划B级急救工作站	八里庄街道	B22	近期搬迁	依托医疗卫生机构	社区卫生服务中心	北京市朝阳区八里庄第二社区卫生服务中心	A51			规划	否	
CY-072	新八里庄急救工作站	规划B级急救工作站	八里庄街道	A5	近期加设	依托医疗卫生机构	社区卫生服务中心	八里庄社区卫生服务中心	A5			规划	否	

朝阳区院前医疗急救设施空间布局专项规划

麦子店、左家庄、三里屯街道规划图则

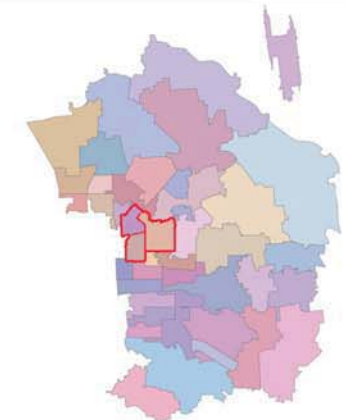
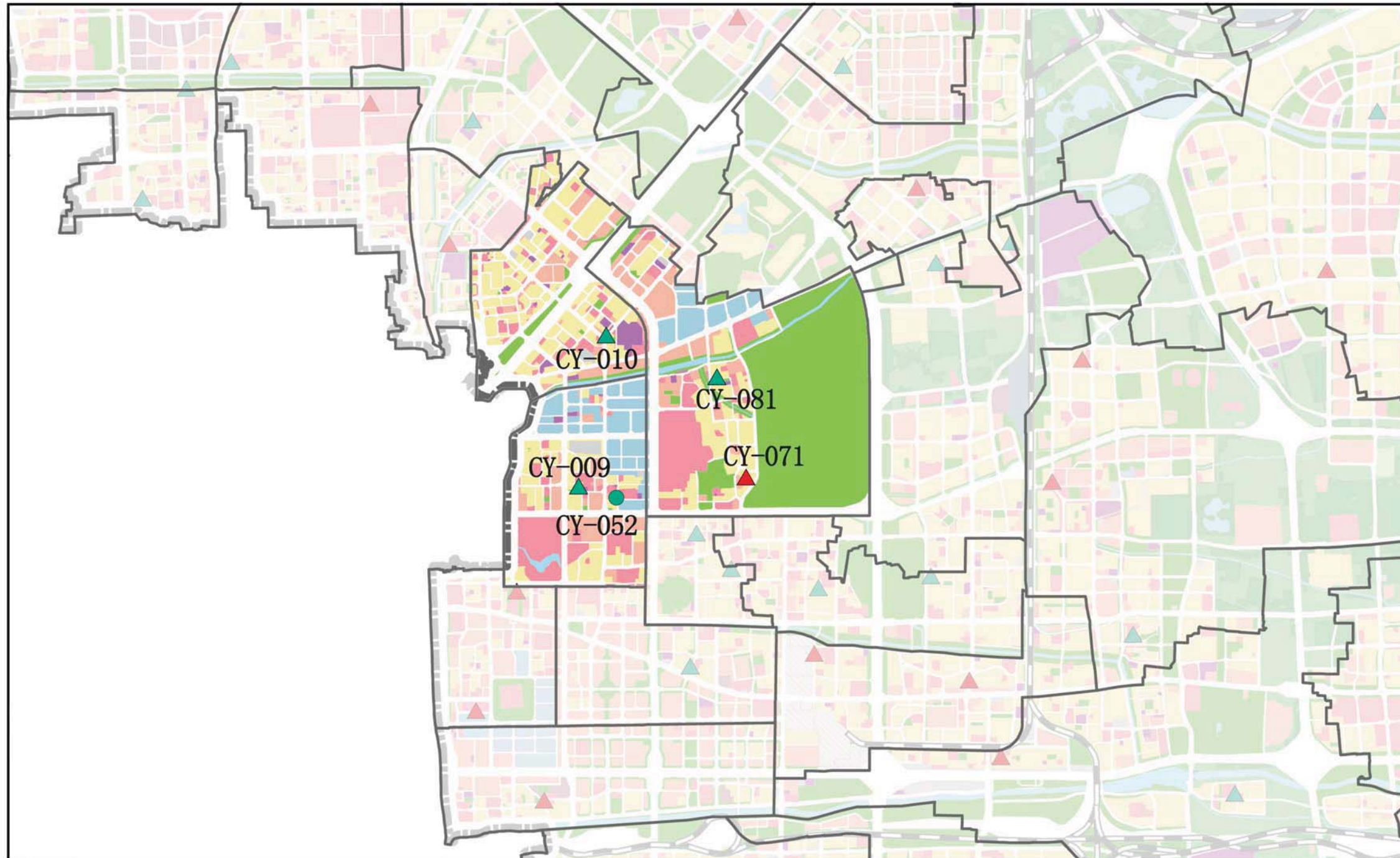

图例

- 街道界
- 急救中心站
- 现状保留A级急救工作站
- 现状保留B级急救工作站
- 规划新增A级急救工作站
- 规划新增B级急救工作站
- 居住用地
- 产业用地
- 公共管理与公共服务用地
- 交通设施用地
- 市政设施用地
- 特殊用地
- 道路及对外交通设施用地
- 绿地与广场用地
- 水域
- 特殊用地
- 其他建设用
- 水工建筑用地
- 基本农田
- 林草保护用地
- 生态混合用地
- 战略留白用地

序号	急救工作站名称	设施类型	街道/乡	规划地块现状情况	设置方式	依托机构分类	依托机构	依托机构名称	选址位置规划用地性质	规划地块容积率	规划地块用地面积(公顷)	规划与现状	近期是否优先实施	备注
CY-009	三里屯急救工作站	现状保留B级急救工作站	三里屯街道	A51	现状保留扩大面积	依托医疗卫生机构	社区卫生服务中心	北京市朝阳区三里屯社区卫生服务中心	A5			现状	现状	
CY-052	东区分中心急救工作站	现状保留A级急救工作站	三里屯街道	A51	现状保留扩大面积	依托医疗卫生机构	综合医院	武警总医院	A5			现状	现状	
CY-071	新麦子店急救工作站	规划B级急救工作站	麦子店街道	R2	近期加设	依托医疗卫生机构	社区卫生服务中心	麦子店社区卫生服务中心	A5			规划	是	
CY-081	枣营急救工作站	现状保留B级急救工作站	麦子店街道	R2	现状保留扩大面积	其他	现状住宅	麦子店北里社区附近	R2			现状	现状	
CY-010	左家庄急救工作站	现状保留B级急救工作站	左家庄街道	A51	现状保留扩大面积	依托医疗卫生机构	社区卫生服务中心	北京市朝阳区左家庄社区卫生服务中心	A5			现状	现状	

朝阳区院前医疗急救设施空间布局专项规划

平房地区、高碑店地区规划图则

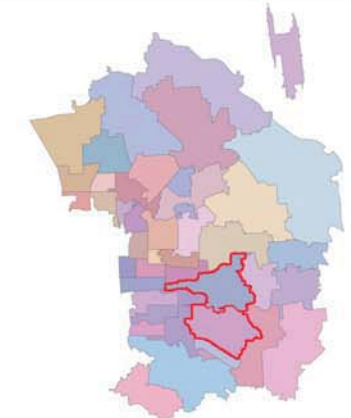
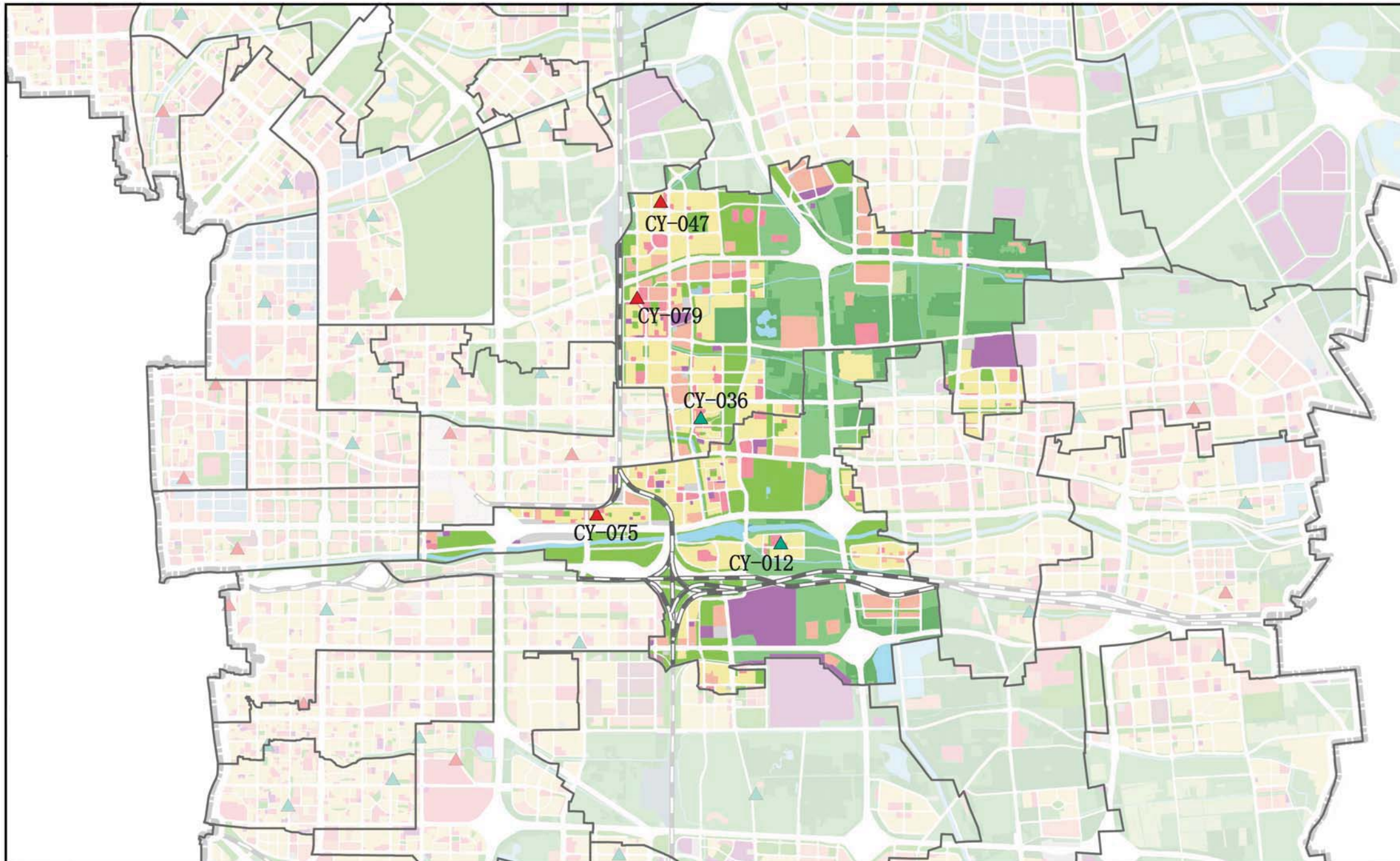

图例

- 街道界
- 急救中心站
- 现状保留A级急救工作站
- 现状保留B级急救工作站
- 规划新增A级急救工作站
- 规划新增B级急救工作站
- 居住用地
- 产业用地
- 公共管理与公共服务用地
- 交通设施用地
- 市政设施用地
- 特殊用地
- 道路及对外交通设施用地
- 绿地与广场用地
- 水域
- 特殊用地
- 其他建设用
- 水工建筑用地
- 基本农田
- 林草保护用地
- 生态混合用地
- 战略留白用地

序号	急救工作站名称	设施类型	街道/乡	规划地块现状情况	设置方式	依托机构分类	依托机构	依托机构名称	选址位置规划用地性质	规划地块容积率	规划地块用地面积(公顷)	规划与现状	近期是否优先实施	备注
CY-036	青年路急救工作站	现状保留B级急救工作站	平房地区	R2	现状保留	其他	现状住宅	天鹅湾北区小区(现状保留)	R2			现状	现状	
CY-047	平房急救工作站	规划B级急救工作站	平房地区	B2	近期搬迁	依托医疗卫生机构	社区卫生服务中心	北京市朝阳区平房社区卫生服务中心	A51			规划	否	
CY-079	新平房急救工作站	规划B级急救工作站	平房地区	X	近期加设	依托医疗卫生机构	综合医院	达美颐养中心	A5			规划	否	
CY-012	高碑店急救工作站	现状保留B级急救工作站	高碑店地区	A51	现状保留	依托医疗卫生机构	社区卫生服务中心	北京市朝阳区高碑店社区卫生服务中心	R2			现状	现状	
CY-075	新高碑店急救工作站	规划B级急救工作站	高碑店地区	A1	近期加设	依托医疗卫生机构	社区卫生服务中心	通惠家园小区门诊部(社区卫生服务中心)	A5			规划	是	

朝阳区院前医疗急救设施空间布局专项规划

三间房、管庄、常营地区规划图则

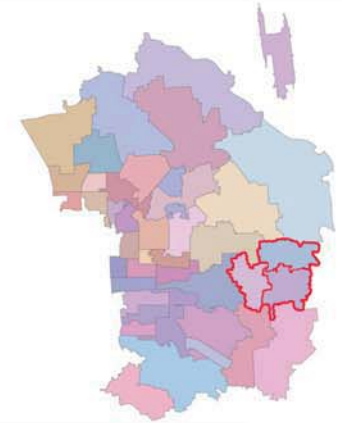
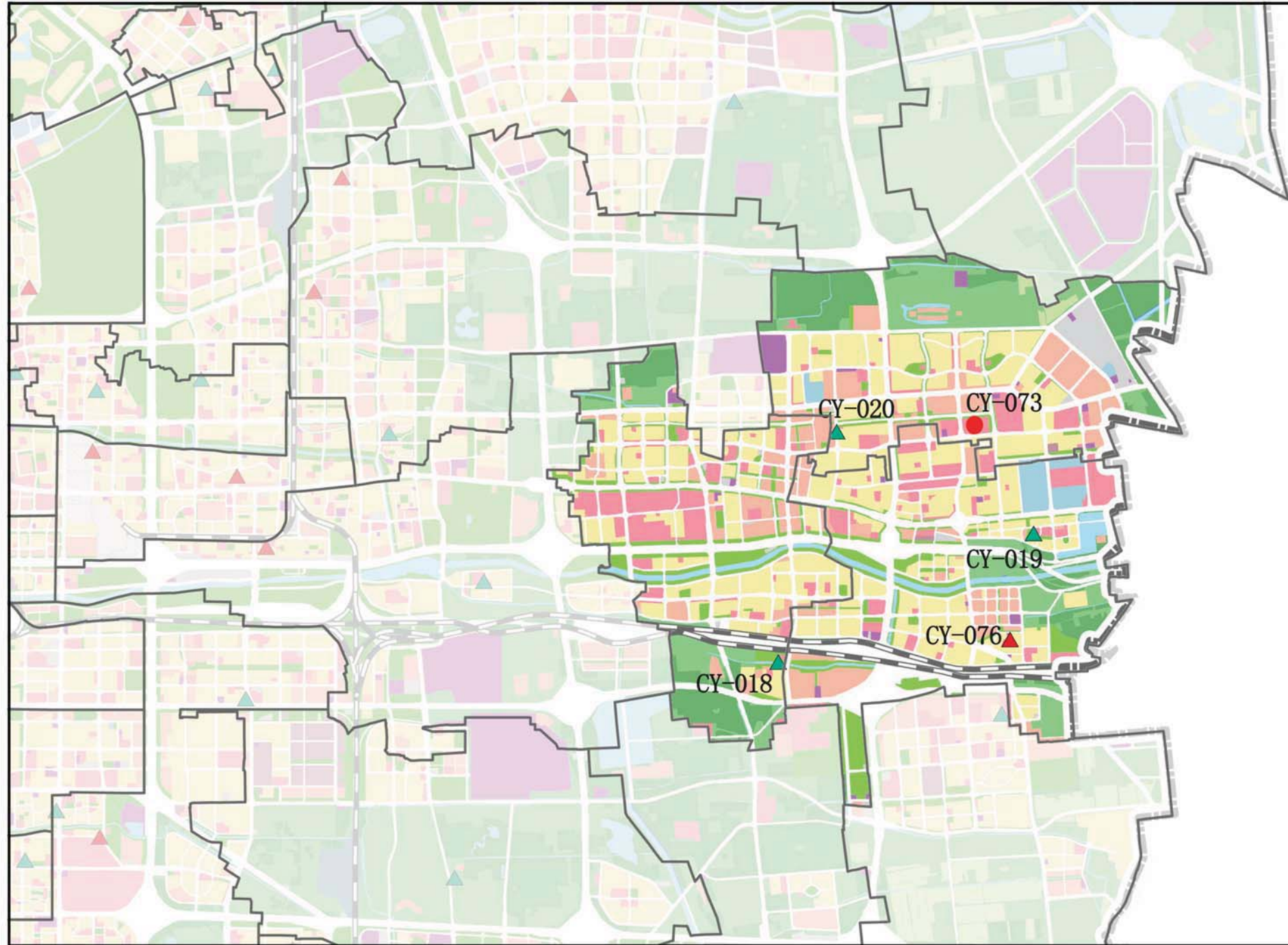

图例

- 街道界
- 急救中心站
- 现状保留A级急救工作站
- 现状保留B级急救工作站
- 规划新增A级急救工作站
- 规划新增B级急救工作站
- 居住用地
- 产业用地
- 公共管理与公共服务用地
- 交通设施用地
- 市政设施用地
- 特殊用地
- 道路及对外交通设施用地
- 绿地与广场用地
- 水域
- 特殊用地
- 其他建设用
- 水工建筑用地
- 基本农田
- 林草保护用地
- 生态混合用地
- 战略留白用地

序号	急救工作站名称	设施类型	街道/乡	规划地块现状情况	设置方式	依托机构分类	依托机构	依托机构名称	选址位置规划用地性质	规划地块容积率	规划地块用地面积(公顷)	规划与现状	近期是否优先实施	备注
CY-018	三间房急救工作站	现状保留B级急救工作站	三间房地区	A51	现状保留扩大面积	依托医疗卫生机构	社区卫生服务中心	北京市朝阳区三间房社区卫生服务中心	A51			现状	现状	
CY-076	新管庄急救工作站	规划B级急救工作站	管庄地区	R2	近期加设远期搬迁	依托医疗卫生机构	社区卫生服务站	管庄地区惠河东里社区卫生服务站	R2			规划	是	
CY-019	管庄急救工作站	现状保留B级急救工作站	管庄地区	A33	现状保留扩大面积	依托医疗卫生机构	社区卫生服务中心	北京市朝阳区管庄第二社区卫生服务中心	B1			现状	现状	
CY-020	常营急救工作站	现状保留B级急救工作站	常营地区	A5	现状保留扩大面积	依托医疗卫生机构	社区卫生服务中心	北京市朝阳区常营社区卫生服务中心	A51			现状	现状	
CY-073	新常营急救工作站	规划A级急救工作站	常营地区	A5	近期加设	依托医疗卫生机构	综合医院	朝阳医院常营院区	A5			规划	是	

朝阳区院前医疗急救设施空间布局专项规划

南磨房地区规划图则

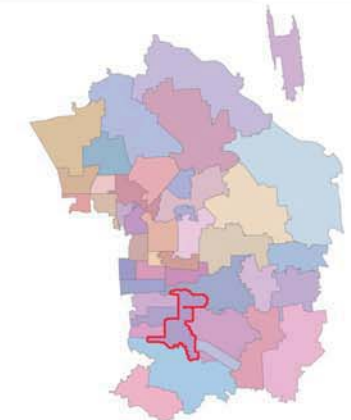
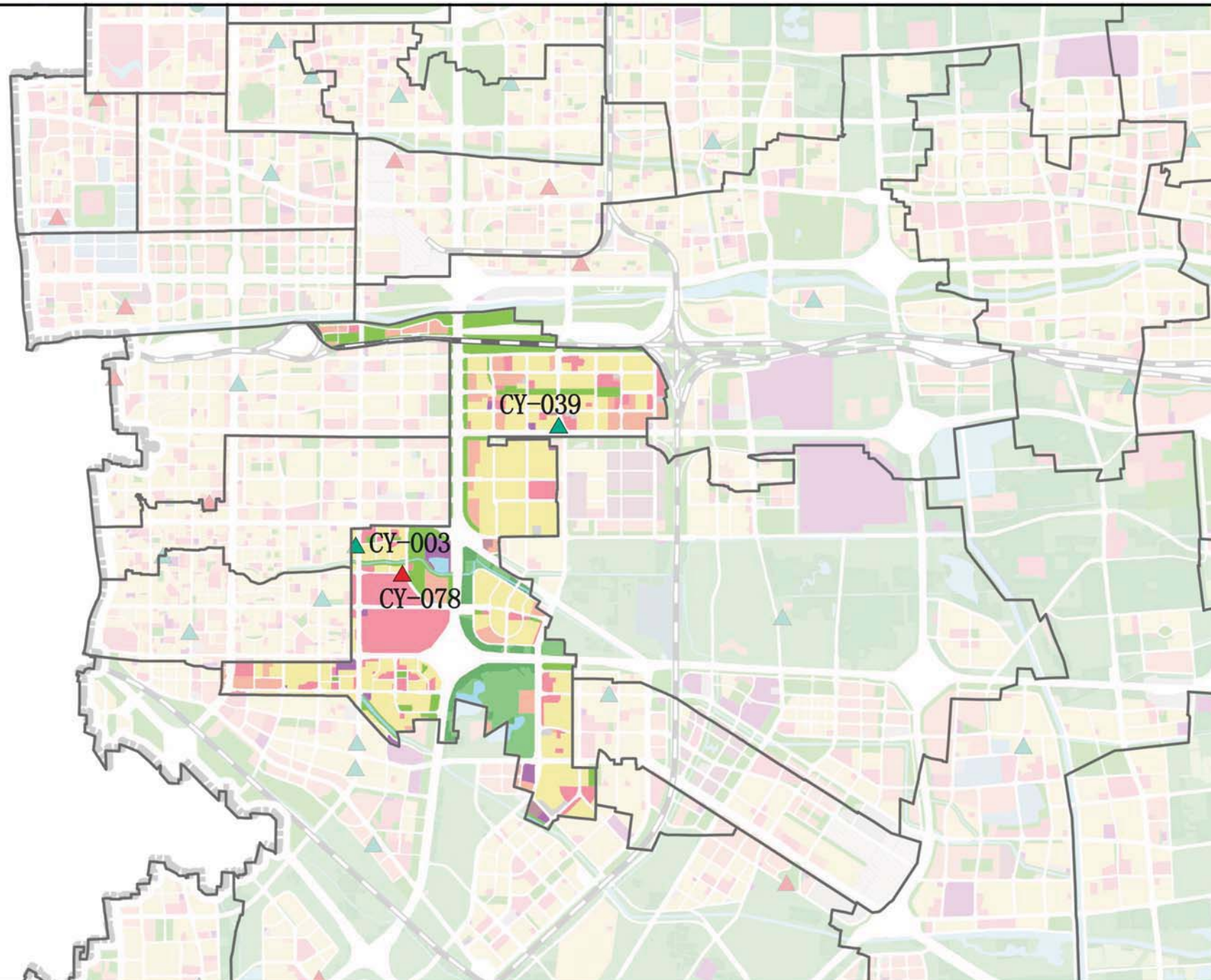

图例

- 街道界
- 急救中心站
- 现状保留A级急救工作站
- 现状保留B级急救工作站
- 规划新增A级急救工作站
- 规划新增B级急救工作站
- 居住用地
- 产业用地
- 公共管理与公共服务用地
- 交通设施用地
- 市政设施用地
- 特殊用地
- 道路及对外交通设施用地
- 绿地与广场用地
- 水域
- 特殊用地
- 其他建设用
- 水工建筑用地
- 基本农田
- 林草保护用地
- 生态混合用地
- 战略留白用地

序号	急救工作站名称	设施类型	街道/乡	规划地块现状情况	设置方式	依托机构分类	依托机构	依托机构名称	选址位置 规划用地 性质	规划地块 容积率	规划地块 用地面积 (公顷)	规划与 现状	近期是否 优先实施	备注
CY-003	南磨房急救工作站	现状保留B级急救工作站	南磨房地区	R3	现状保留扩大面积	依托医疗卫生机构	社区卫生服务中心	北京市朝阳区南磨房社区卫生服务中心	A52			现状	现状	
CY-039	广渠路急救工作站	现状保留B级急救工作站	南磨房地区	F	现状保留扩大面积	其他	社区综合	规划社区综合服务设施用房	A8			现状	现状	
CY-078	新南磨房急救工作站	规划B级急救工作站	南磨房地区	A61	近期加设	依托机构养老设施	养老设施	南磨房养老院	A54			规划	否	

朝阳区院前医疗急救设施空间布局专项规划

王四营地区、垡头地区规划图则

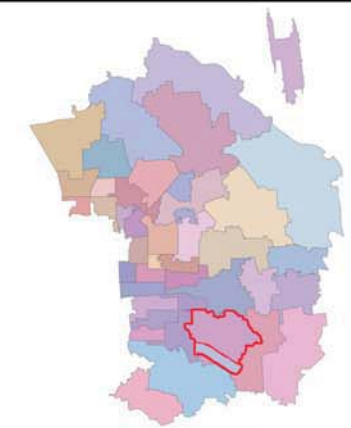
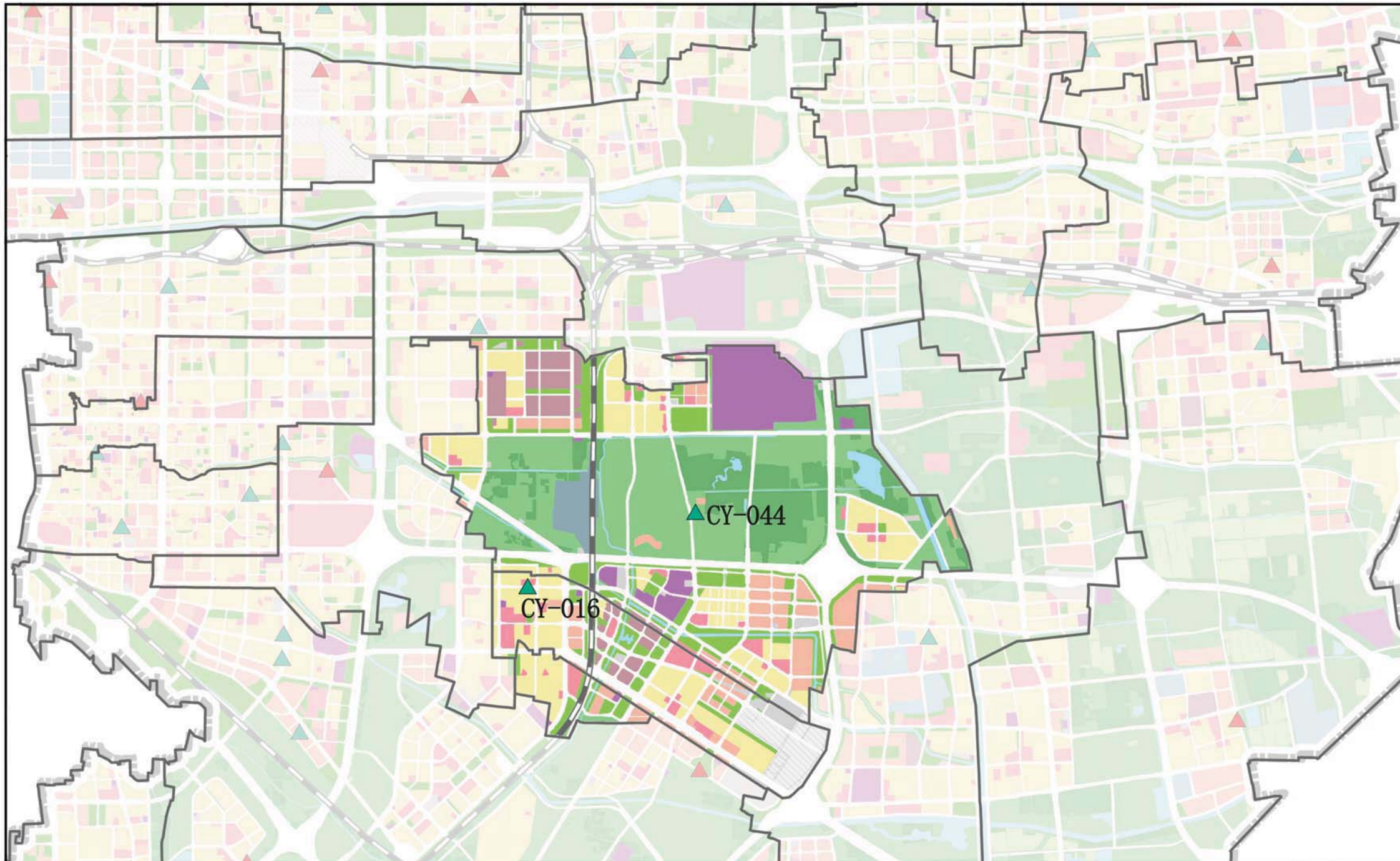

图例

- 街道界
- 急救中心站
- 现状保留A级急救工作站
- 现状保留B级急救工作站
- 规划新增A级急救工作站
- 规划新增B级急救工作站
- 居住用地
- 产业用地
- 公共管理与公共服务用地
- 交通设施用地
- 市政设施用地
- 特殊用地
- 道路及对外交通设施用地
- 绿地与广场用地
- 水域
- 特殊用地
- 其他建设用
- 水工建筑用地
- 基本农田
- 林草保护用地
- 生态混合用地
- 战略留白用地

序号	急救工作站名称	设施类型	街道/乡	规划地块现状情况	设置方式	依托机构分类	依托机构	依托机构名称	选址位置规划用地性质	规划地块容积率	规划地块用地面积(公顷)	规划与现状	近期是否优先实施	备注
CY-016	垡头急救工作站	现状保留B级急救工作站	垡头街道	A51	现状保留扩大面积	依托医疗卫生机构	社区卫生服务中心	北京市朝阳区垡头社区卫生服务中心	A5			现状	现状	
CY-044	王四营急救工作站	现状保留B级急救工作站	王四营地区	C3	近期保留远期搬迁	依托医疗卫生机构	社区卫生服务中心	北京市朝阳区王四营社区卫生服务中心	S32			现状	现状	

朝阳区院前医疗急救设施空间布局专项规划

双井、劲松、潘家园街道规划图则

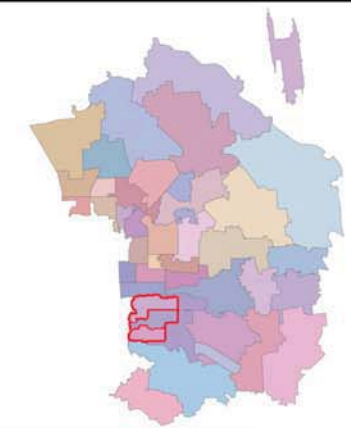
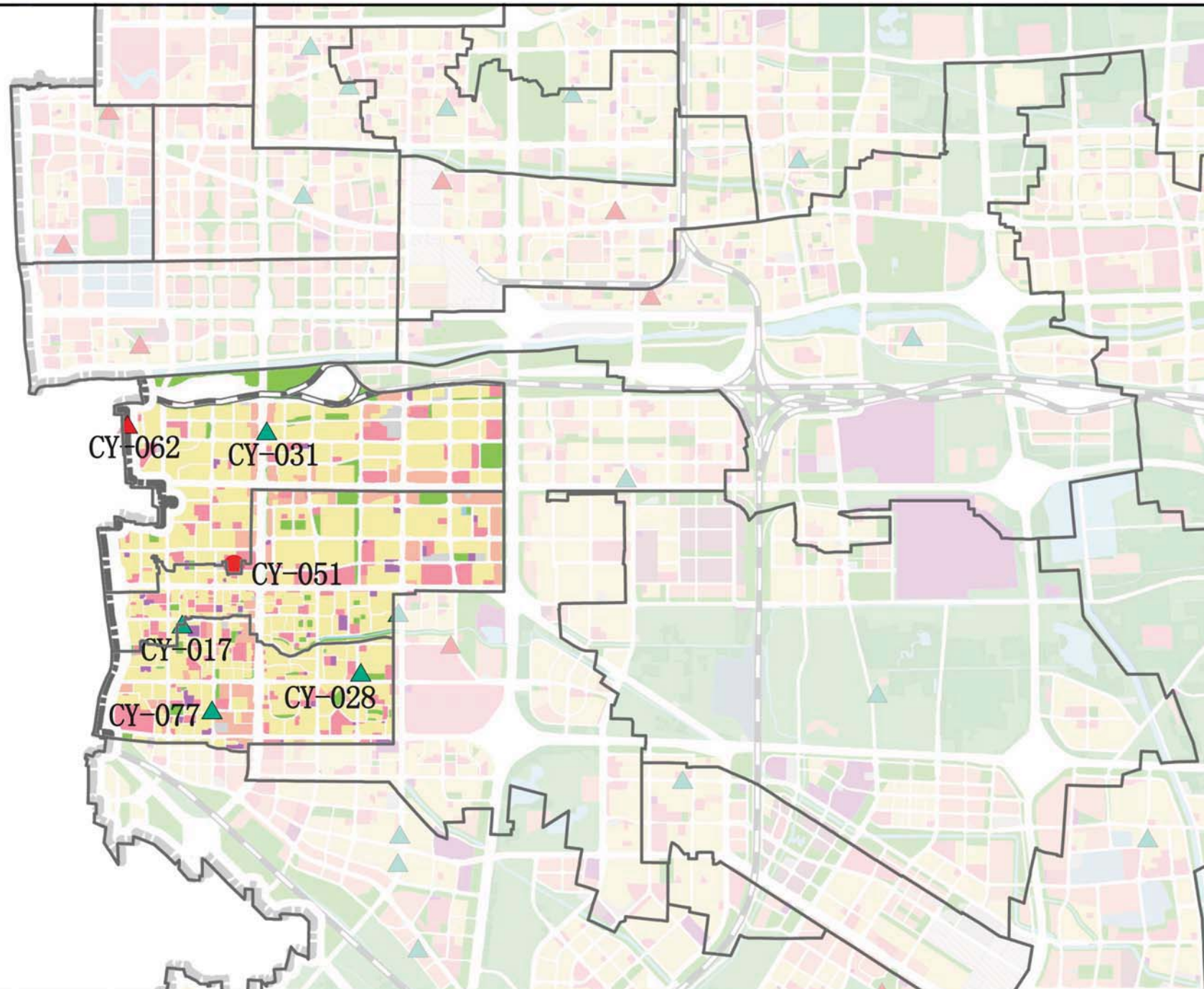

图例

- 街道界
- 急救中心站
- 现状保留A级急救工作站
- 现状保留B级急救工作站
- 规划新增A级急救工作站
- 规划新增B级急救工作站
- 居住用地
- 产业用地
- 公共管理与公共服务用地
- 交通设施用地
- 市政设施用地
- 特殊用地
- 道路及对外交通设施用地
- 绿地与广场用地
- 水域
- 特殊用地
- 其他建设用
- 水工建筑用地
- 基本农田
- 林草保护用地
- 生态混合用地
- 战略留白用地

序号	急救工作站名称	设施类型	街道/乡	规划地块现状情况	设置方式	依托机构分类	依托机构	依托机构名称	选址位置规划用地性质	规划地块容积率	规划地块用地面积(公顷)	规划与现状	近期是否优先实施	备注
CY-017	劲松急救工作站	现状保留B级急救工作站	劲松街道	A51	现状保留扩大面积	依托医疗卫生机构	社区卫生服务中心	北京市朝阳区劲松社区卫生服务中心	A52			现状	现状	
CY-031	百子湾南路急救工作站	现状保留B级急救工作站	双井街道	A5	现状保留扩大面积	依托医疗卫生机构	社区卫生服务中心	双井第二社区卫生服务中心	A5			现状	现状	
CY-051	垂杨柳急救工作站	规划A级急救工作站	双井街道	A51	近期搬迁	依托医疗卫生机构	综合医院	北京市垂杨柳医院	A51			规划	否	
CY-062	新双井急救工作站	规划B级急救工作站	双井街道	A51	近期增设	依托医疗卫生机构	社区卫生服务中心	双井社区卫生服务中心	A52			规划	否	
CY-077	华威里急救工作站	现状保留B级急救工作站	潘家园街道	A51	现状保留扩大面积	依托医疗卫生机构	妇幼保健院	北京市朝阳区妇幼保健院	A52			现状	现状	
CY-028	潘家园急救工作站	现状保留B级急救工作站	潘家园街道	R2	现状保留	其他	现状住宅	磨房南里第二小区(现状保留)	R2			现状	现状	

朝阳区院前医疗急救设施空间布局专项规划

黑庄户地区、豆各庄地区规划图则

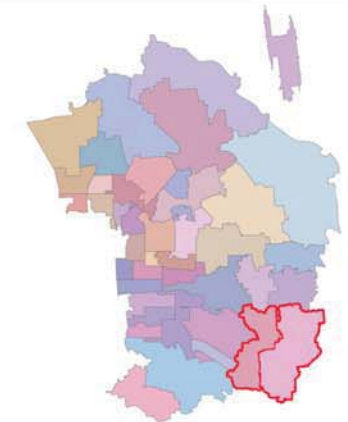
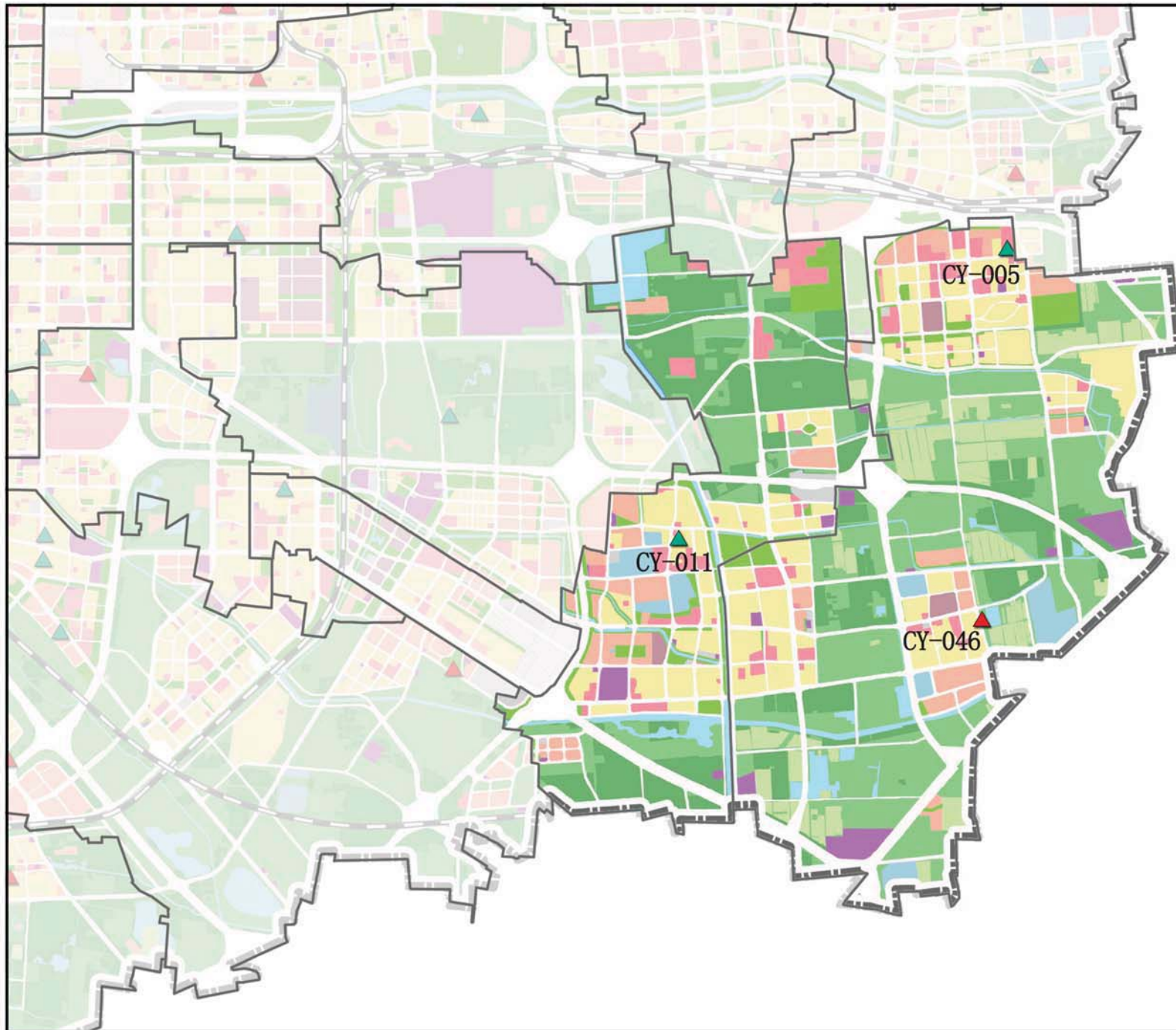

图例

- 街道界
- 急救中心站
- 现状保留A级急救工作站
- 现状保留B级急救工作站
- 规划新增A级急救工作站
- 规划新增B级急救工作站
- 居住用地
- 产业用地
- 公共管理与公共服务用地
- 交通设施用地
- 市政设施用地
- 特殊用地
- 道路及对外交通设施用地
- 绿地与广场用地
- 水域
- 特殊用地
- 其他建设用
- 水工建筑用地
- 基本农田
- 林草保护用地
- 生态混合用地
- 战略留白用地

序号	急救工作站名称	设施类型	街道/乡	规划地块现状情况	设置方式	依托机构分类	依托机构	依托机构名称	选址位置规划用地性质	规划地块容积率	规划地块用地面积(公顷)	规划与现状	近期是否优先实施	备注
CY-005	双桥急救工作站	现状保留B级急救工作站	黑庄户地区	A51	现状保留	依托医疗卫生机构	综合医院	北京市朝阳区双桥医院	A51			现状	现状	
CY-011	豆各庄急救工作站	现状保留B级急救工作站	豆各庄地区	A51	现状保留扩大面积	依托医疗卫生机构	社区卫生服务中心	北京市朝阳区豆各庄社区卫生服务中心	R2			现状	现状	
CY-046	黑庄户急救工作站	规划B级急救工作站	黑庄户地区	C1	近期搬迁	依托医疗卫生机构	社区卫生服务中心	北京市朝阳区黑庄户社区卫生服务中心	A514			规划	是	

朝阳区院前医疗急救设施空间布局专项规划

十八里店地区规划图则

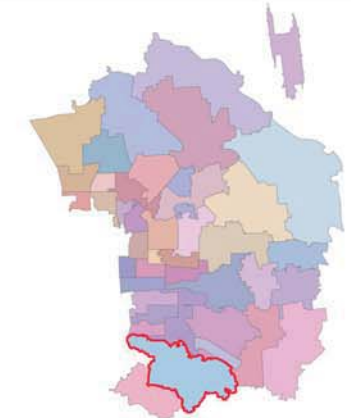
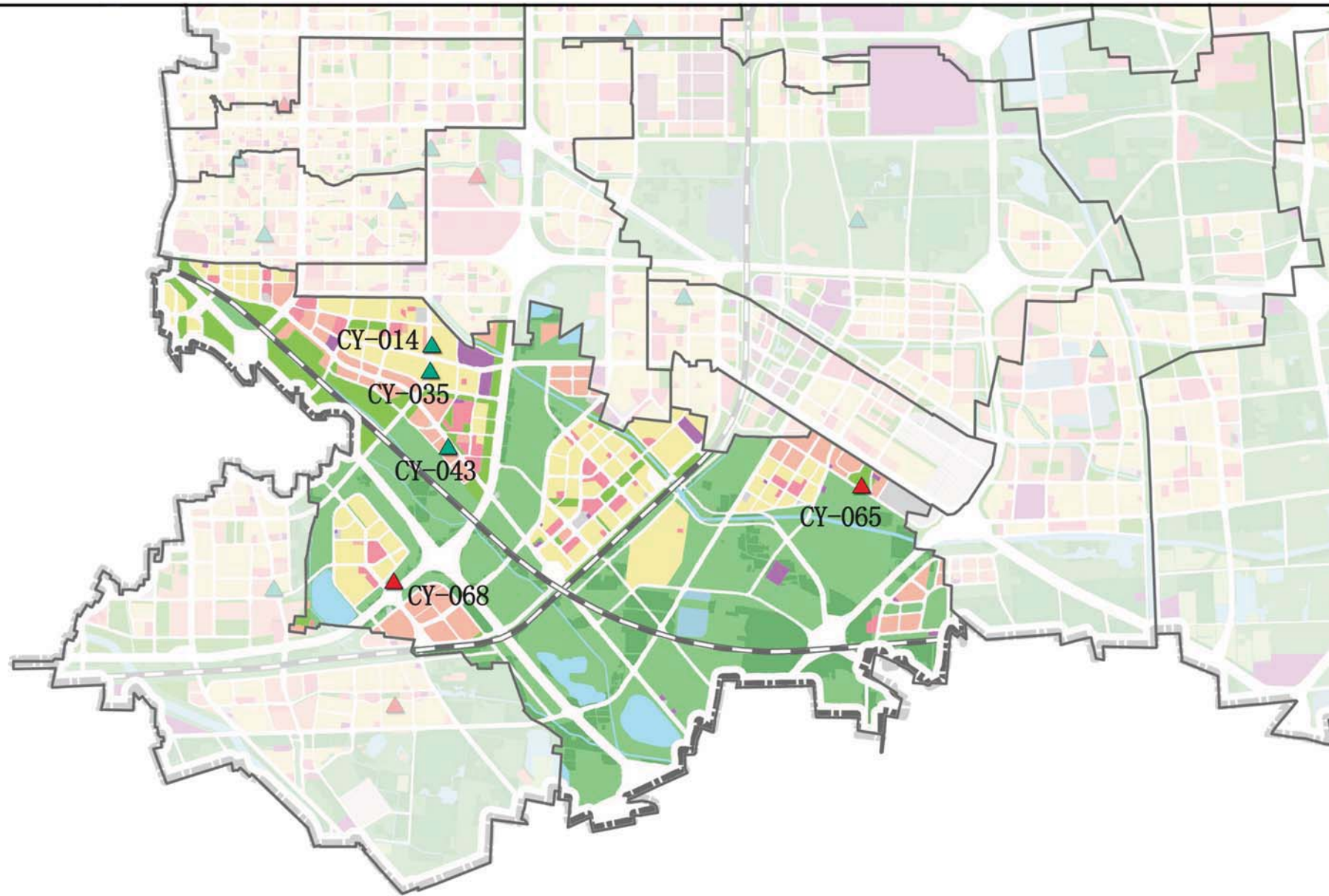

图例

- 街道界
- 急救中心站
- 现状保留A级急救工作站
- 现状保留B级急救工作站
- 规划新增A级急救工作站
- 规划新增B级急救工作站
- 居住用地
- 产业用地
- 公共管理与公共服务用地
- 交通设施用地
- 市政设施用地
- 特殊用地
- 道路及对外交通设施用地
- 绿地与广场用地
- 水域
- 特殊用地
- 其他建设用
- 水工建筑用地
- 基本农田
- 林草保护用地
- 生态混合用地
- 战略留白用地

序号	急救工作站名称	设施类型	街道/乡	规划地块现状情况	设置方式	依托机构分类	依托机构	依托机构名称	选址位置规划用地性质	规划地块容积率	规划地块用地面积(公顷)	规划与现状	近期是否优先实施	备注
CY-014	十八里店急救工作站	现状保留B级急救工作站	十八里店地区	R2	现状保留	其他	现状住宅	十八里店周庄三期A小区	R2			现状	现状	
CY-035	弘燕路急救工作站	现状保留B级急救工作站	十八里店地区	R2	现状保留	其他	现状住宅	十八里店周庄三期B小区	R2			现状	现状	
CY-043	周庄急救工作站	现状保留B级急救工作站	十八里店地区	C3	近期保留远期搬迁	依托医疗卫生机构	社区卫生服务中心	北京市朝阳区十八里店社区卫生服务中心	A52			现状	现状	
CY-065	西直河急救工作站	规划B级急救工作站	十八里店地区	G1	近期增设	依托现状公园	现状公园	现状北焦公园, 规划为公园绿地	G1			规划	是	
CY-068	新十八里店急救工作站	规划B级急救工作站	十八里店地区	A5	近期增设远期搬迁	依托医疗卫生机构	专科医院	恒兴肿瘤	G3			规划	是	

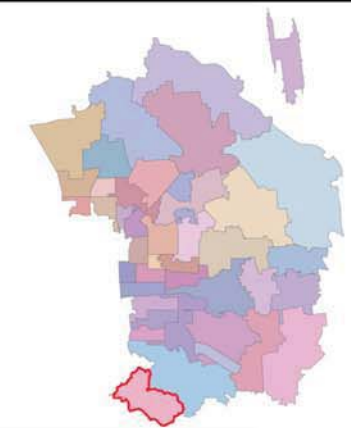
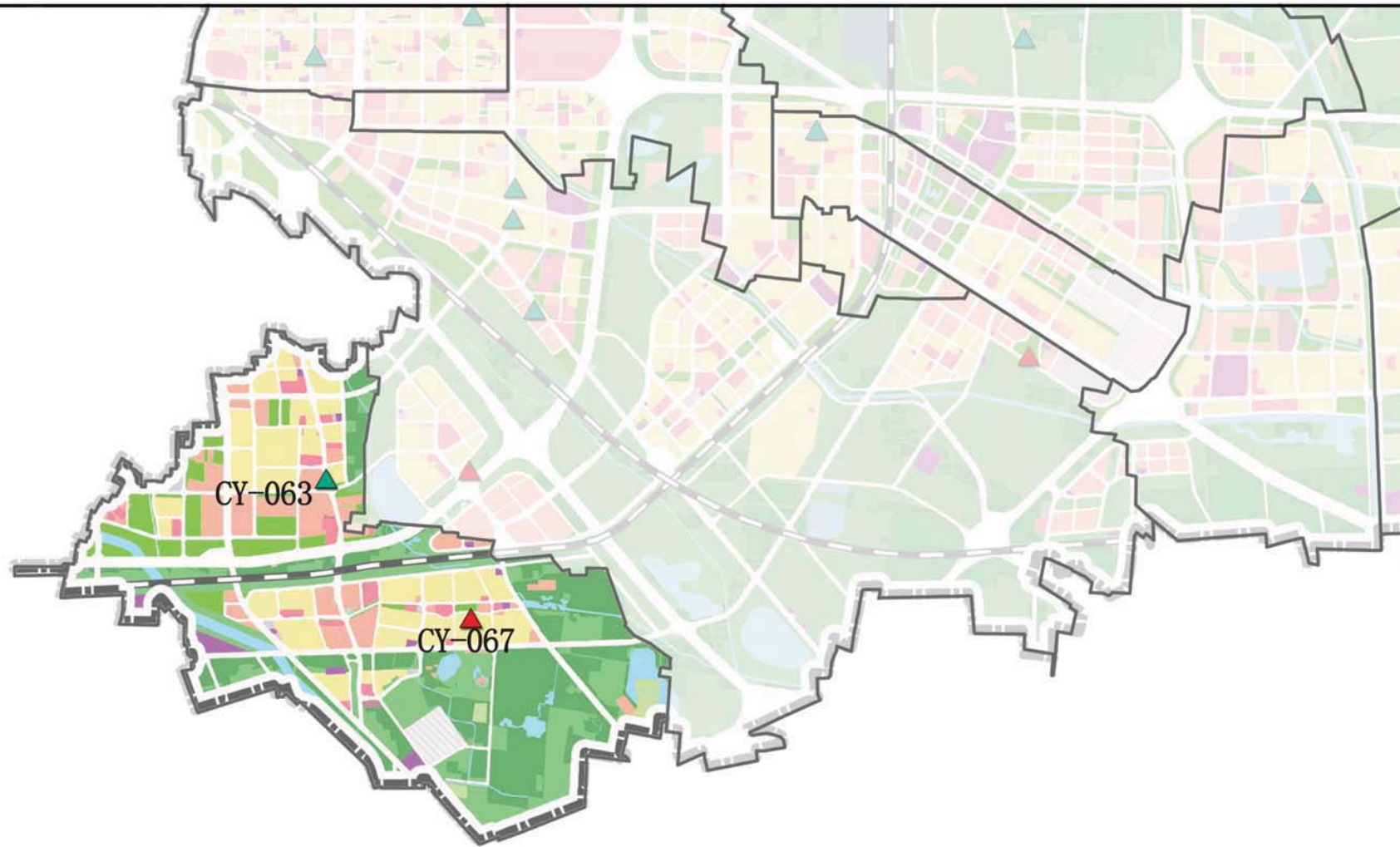

图例

- 街道界
- 急救中心站
- 现状保留A级急救工作站
- 现状保留B级急救工作站
- 规划新增A级急救工作站
- 规划新增B级急救工作站
- 居住用地
- 产业用地
- 公共管理与公共服务用地
- 交通设施用地
- 市政设施用地
- 特殊用地
- 道路及对外交通设施用地
- 绿地与广场用地
- 水域
- 特殊用地
- 其他建设用
- 水工建筑用地
- 基本农田
- 林草保护用地
- 生态混合用地
- 战略留白用地

序号	急救工作站名称	设施类型	街道/乡	规划地块现状情况	设置方式	依托机构分类	依托机构	依托机构名称	选址位置 规划用地 性质	规划地块 容积率	规划地块 用地面积 (公顷)	规划与 现状	近期是否 优先实施	备注
CY-063	小红门急救工作站	现状保留B级急救工作站	小红门地区	C9	近期保留远期搬迁	依托医疗卫生机构	社区卫生服务站	龙爪树社区卫生服务站	A5			现状	是	
CY-067	新小红门急救工作站	规划B级急救工作站	小红门地区	R2	近期加设	依托医疗卫生机构	社区卫生服务中心	小红门社区卫生服务中心	R2			规划	是	